

- ▲ : 軒裏換気口 有効面積 161.00 (cm2)
(カネシ製SS-90-FD)
- △ : 軒裏換気口 有効面積 80.50 (cm2)
(カネシ製SS-45-FD)
- : 棟換気口 有効面積 219.00 (cm2)
(トコ製KB-2C6)
- ▢ : 棟換気口 有効面積 109.50 (cm2)
(トコ製KB-2C3)

小屋裏換気口判定表（2F）					
換気種類	面積 (cm2)	数 (P)	有効面積合計 (cm2)	天井面積 (cm2)	判定
軒裏給気口	161.00	3	563.50	480298.00	1.05 ≧ 1/900--OK
	80.50	1			
棟排気口	219.00	1	328.50	480298.00	1.09 ≧ 1/1600--OK
	109.50	1			

小屋裏：吹抜天井(束立て)
屋根：ガルバリウム鋼板瓦葺き(NM-8697)
外壁：軽量セメント珪砂(ア)15(PC030BE-9192)
屋内PB(ア)12.5(※小屋裏含む)
軒裏：タイル(ア)12(QF030RS-0281)
床下換気：基礎ハッピン

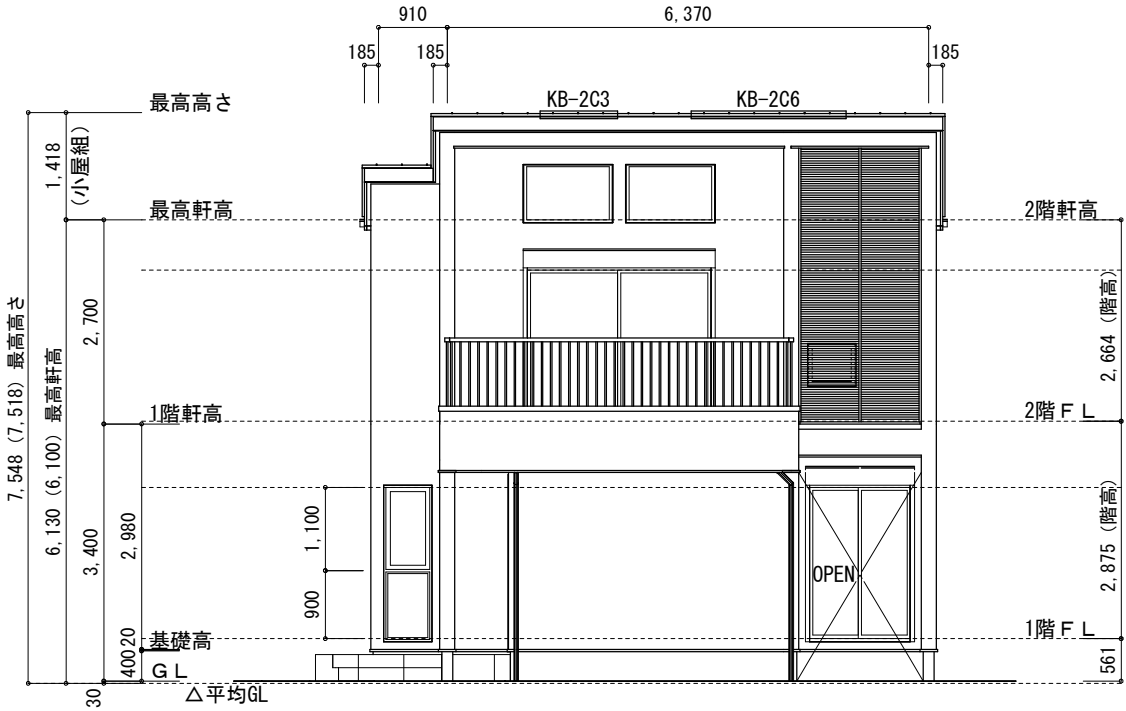

南側 立面図 S:1/100

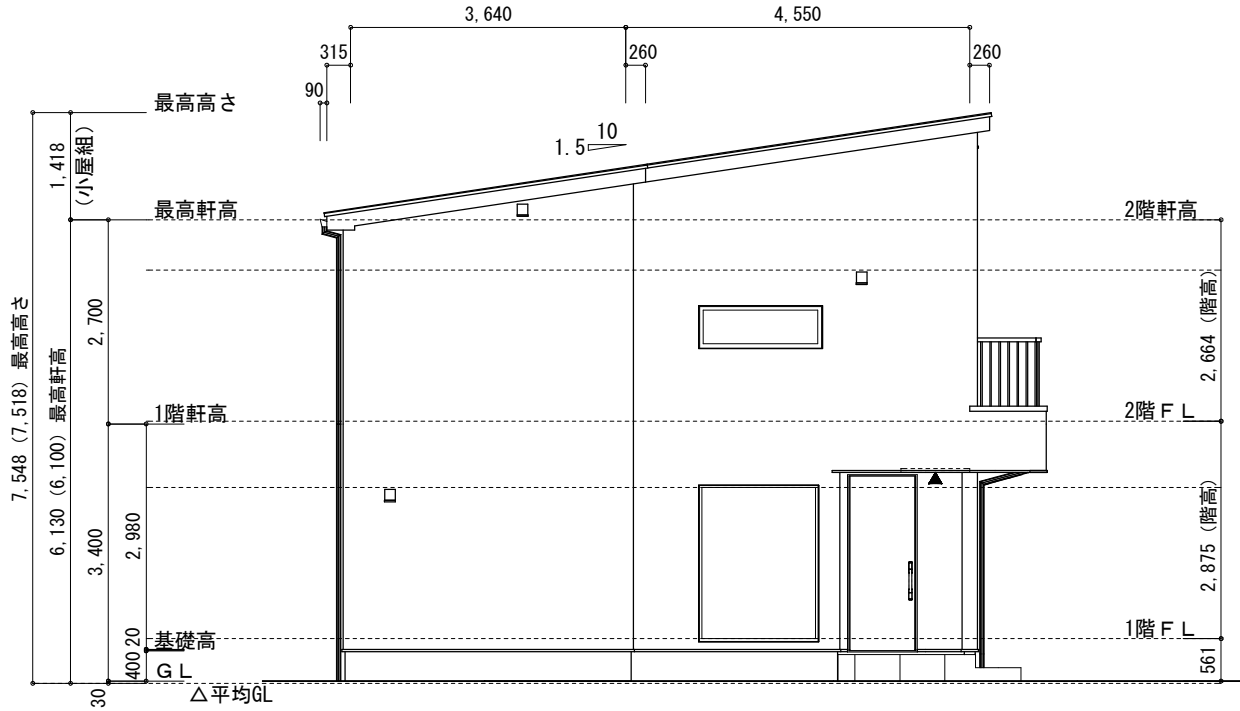

西側 立面図 S:1/100

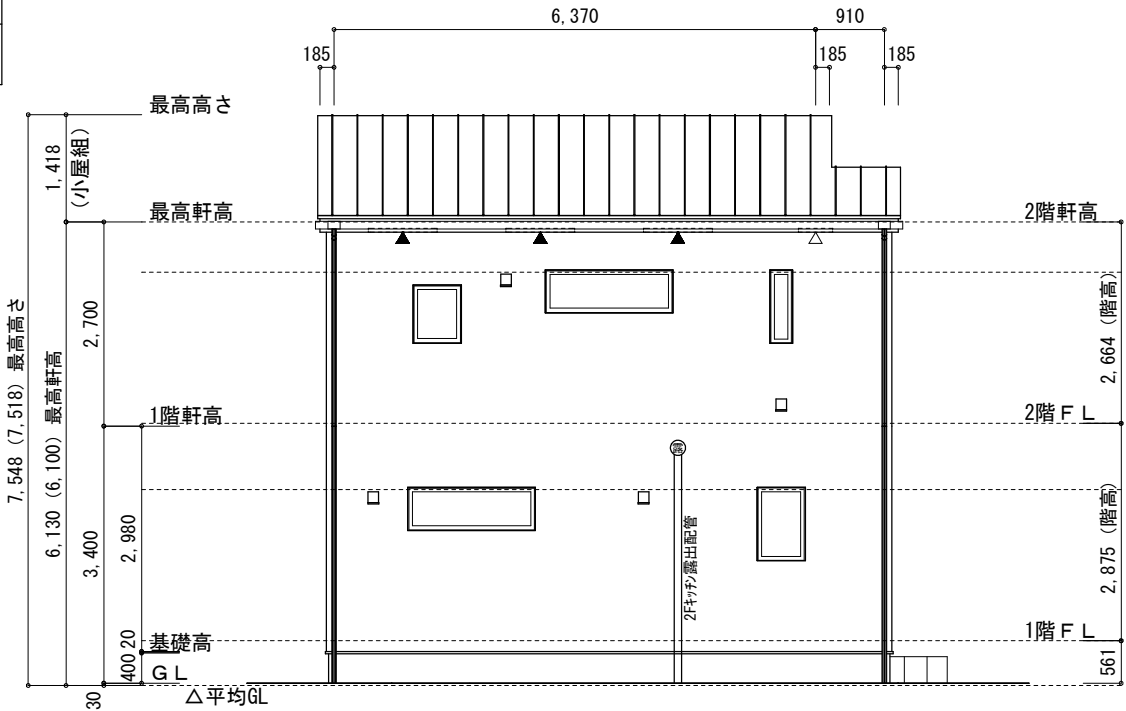

北側 立面図 S:1/100

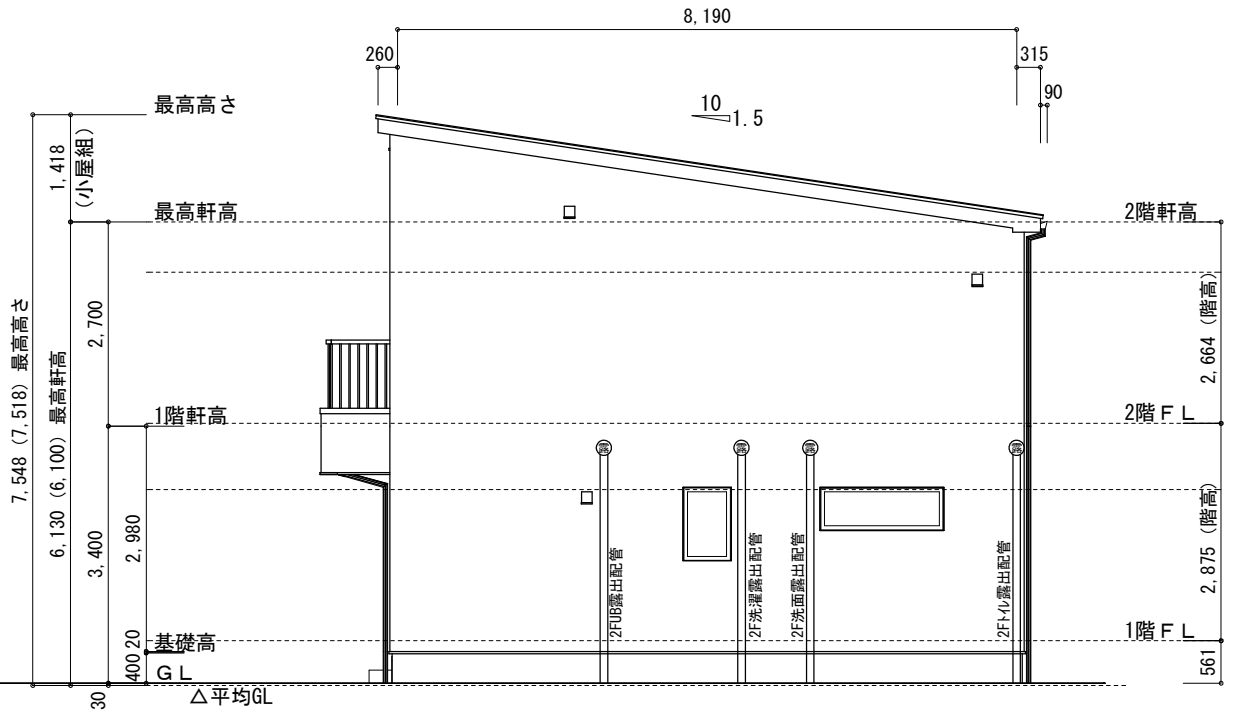

東側 立面図 S:1/100

物件名	株式会社 ハートフルホーム 茅ヶ崎市新栄町13-45 陽北ビル4F 一級建築士 第356536号 茂呂 賢治 TEL:0467-58-9955 FAX:0467-58-9970	設計	IC	工事	承認	図面名称	縮尺	作成日	NO.
鵜沼松が岡2丁目 A棟 新築工事		永井	永井			立面図	1/100	2026/01/12	A-07