

道路斜線は計算式省略支障なし

☒ 雨水树

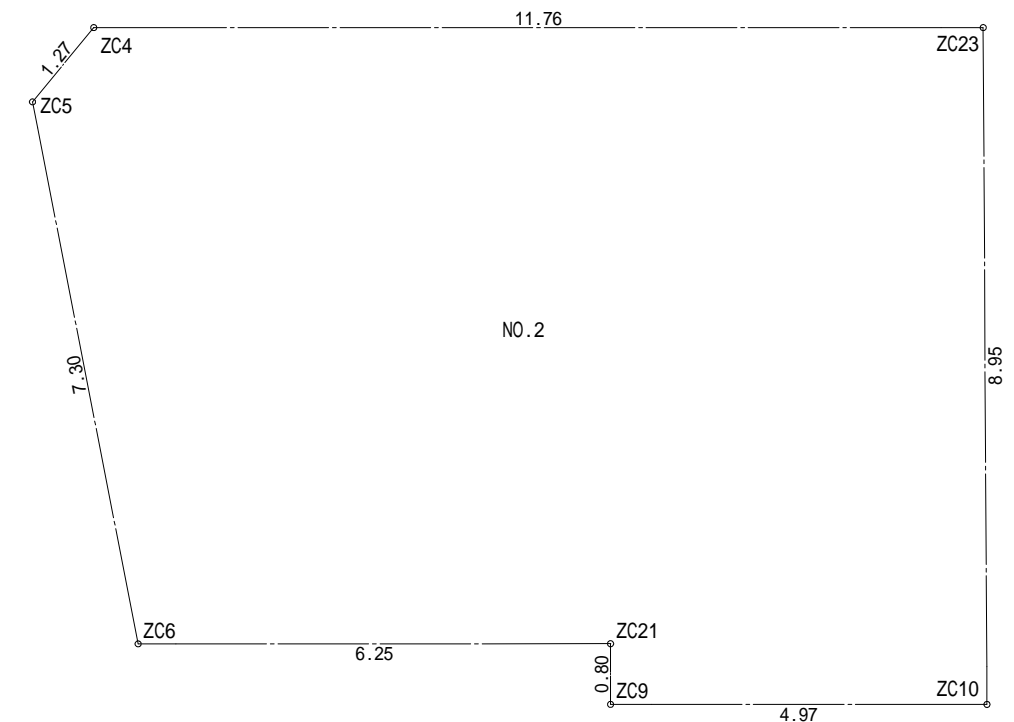

地番	NO.2			
測点	Xn	Yn	Xn+1-Xn-1	(Xn+1-Xn-1) Yn
ZC4	-61816.281	-33233.365	4.121	-136954.697165
ZC5	-61816.858	-33234.500	-7.706	256105.057000
ZC6	-61823.987	-33236.081	-9.623	319830.807463
ZC21	-61826.481	-33230.350	-3.229	107300.800150
ZC9	-61827.216	-33230.671	-2.724	90520.347804
ZC10	-61829.205	-33226.106	6.237	-207231.223122
ZC23	-61820.979	-33222.578	12.924	-429368.598072
	倍面積			202.494058
	面積			101.2470290
	地積			101.24m ²

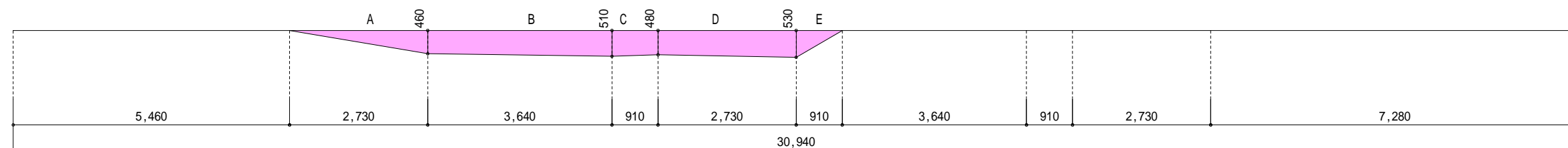

物件名	株式会社 ハートフルホーム 茅ヶ崎市新栄町13-45 陽北ビル4F 一級建築士 第356536号 茂呂 賢治 TEL:0467-58-9955 FAX:0467-58-9970	設計	IC	工事	承認	図面名称	縮尺	作成日	NO.
大和市福田3丁目 C棟 新築工事		永井	永井			配置図・敷地求積図	1/100	2025/10/02	A-03

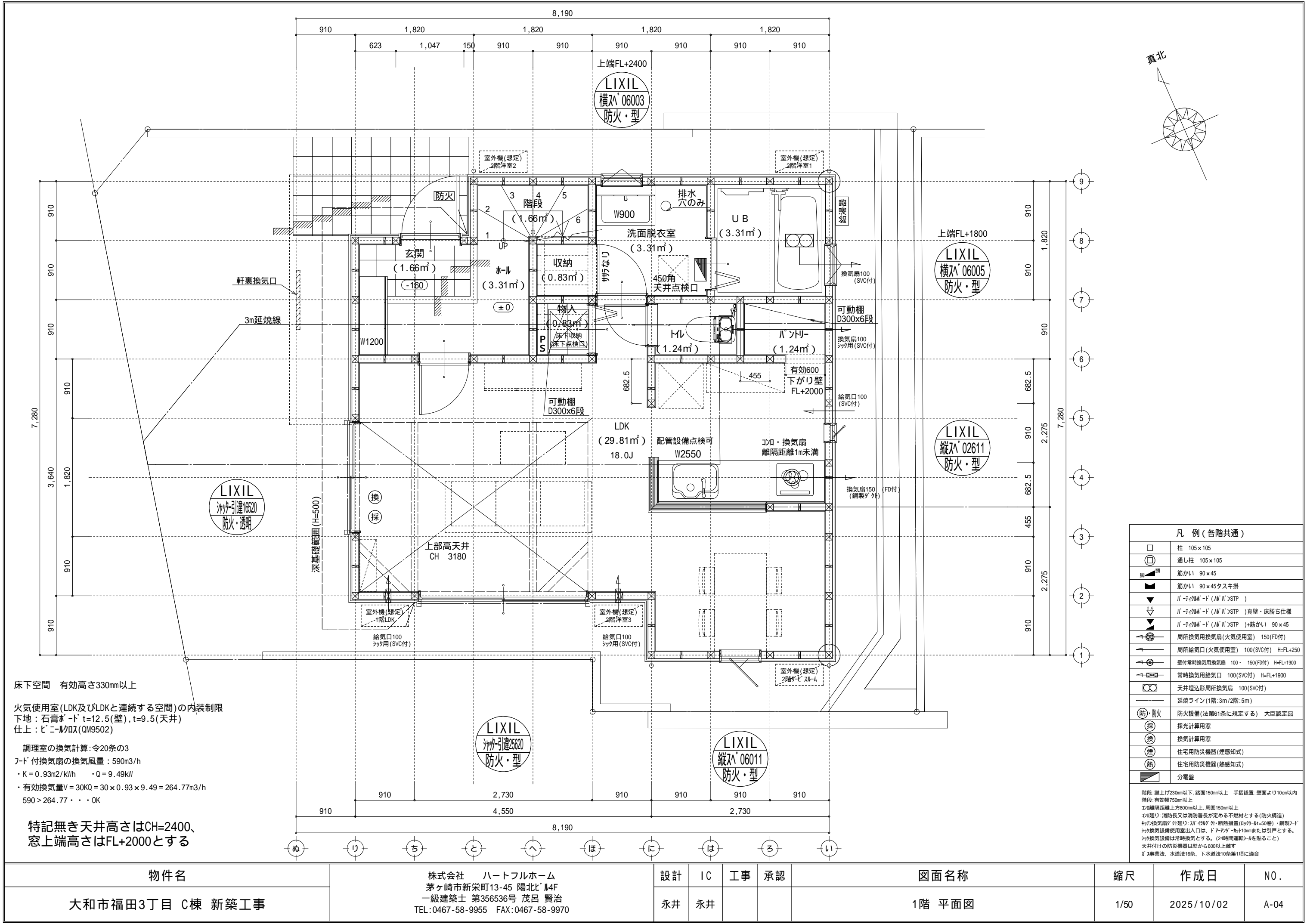

物件名	株式会社 ハートフルホーム 茅ヶ崎市新栄町13-45 陽北ビル4F 一級建築士 第356536号 茂呂 賢治 TEL:0467-58-9955 FAX:0467-58-9970	設計	IC	工事	承認	図面名称	縮尺	作成日	NO.
大和市福田3丁目 C棟 新築工事		永井	永井			1階 平面図	1/50	2025/10/02	A-04

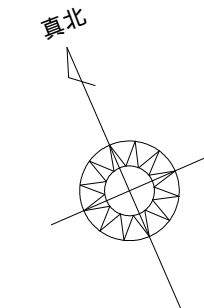

物件名	株式会社 ハートフルホーム 茅ヶ崎市新栄町13-45 陽北ビル4F 一級建築士 第356536号 茂呂 賢治 TEL:0467-58-9955 FAX:0467-58-9970	設計	IC	工事	承認	図面名称	縮尺	作成日	NO.
大和市福田3丁目 C棟 新築工事		永井	永井			高天井 平面図	1/50	2025/10/02	A-05

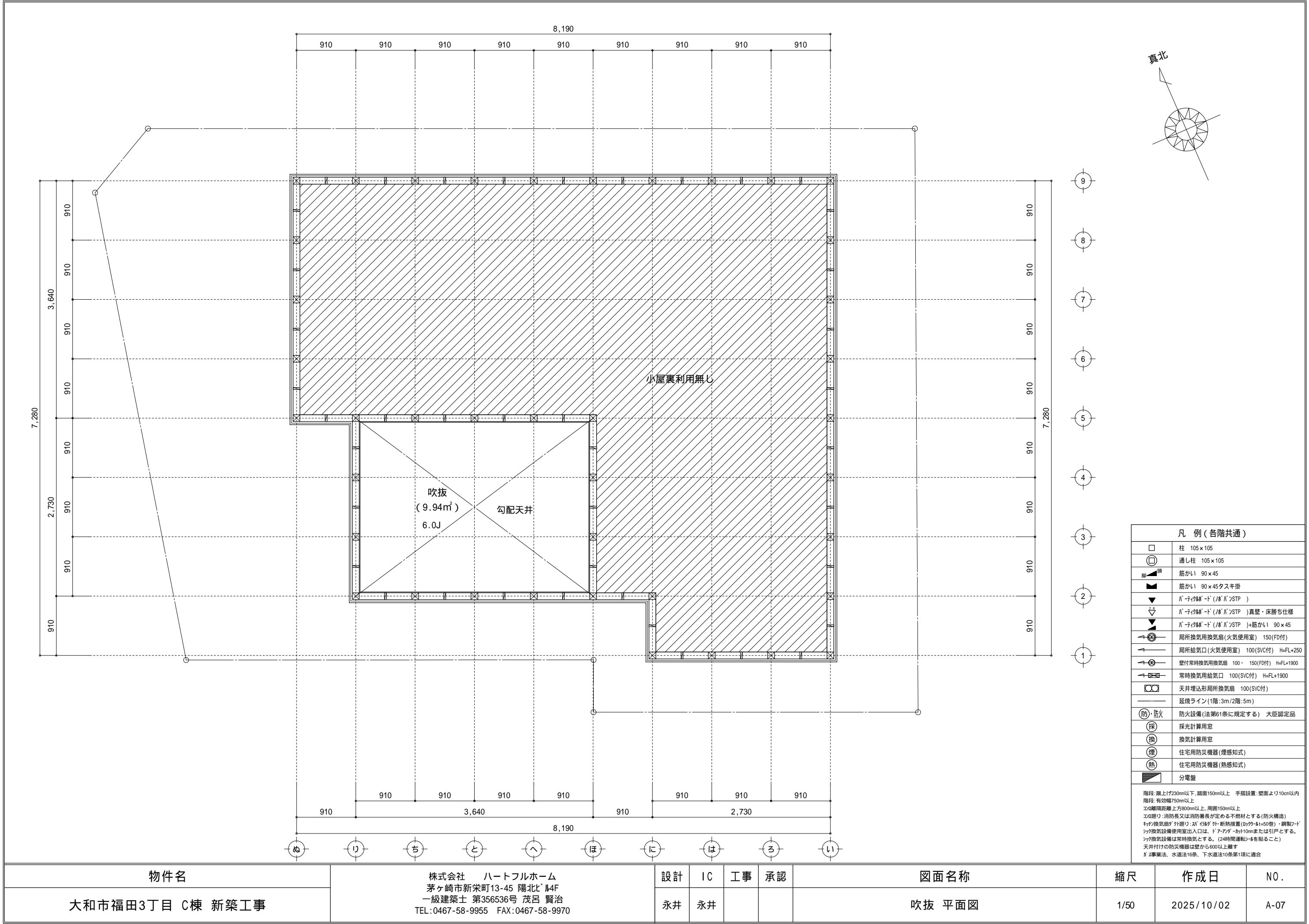

凡 例 (各階共通)	
	柱 105×105
	通し柱 105×105
	筋かい 90×45
	筋かい 90×45タスキ掛
	ﾊﾞｰﾅｲｸﾙｰﾄﾞ (ﾉﾙﾊﾞﾙ)STP)
	ﾊﾞｰﾅｲｸﾙｰﾄﾞ (ﾉﾙﾊﾞﾙ)STP)真壁・床勝ち仕様
	ﾊﾞｰﾅｲｸﾙｰﾄﾞ (ﾉﾙﾊﾞﾙ)STP)+筋かい 90×45
	局所換気用換気扇 (火気使用室) 150(FD付)
	局所給気口 (火気使用室) 100 (SVC付) H=FL+250
	壁付常時換気用換気扇 100・ 150(FD付) H=FL+1900
	常時換気用給気口 100 (SVC付) H=FL+1900
	天井埋込形局所換気扇 100 (SVC付)
	延焼ライン (1階:3m /2階:5m)
	防火設備 (法第61条に規定する) 大臣認定品
	採 採光計算用窓
	換 換気計算用窓
	煙 住宅用防災機器 (煙感知式)
	熱 住宅用防災機器 (熱感知式)
	分電盤
階段: 蹴上げ230mm以下、踏面150mm以上 手摺設置: 壁面より10cm以内 階段: 有効幅750mm以上 エリカ: 蹴上げ230mm以上、踏面150mm以上 エリカ: 消防長又は消防署長が定める不燃材とする (防火構造) 換気扇: 換気扇の外周に、換気扇の外周に断熱措置 (断熱材t=50mm) ・鋼製フード 換気扇: 換気扇の使用室出入口は、ドアアパード10mmまたは引戸とする。 換気扇: 換気扇は常時換気とする。(24時間運転)を貼ること 天井付けの防災機器は壁から600以上離す ガス事業法、水道法16条、下水道法10条第1項に適合	

物件名	株式会社 ハートフルホーム 茅ヶ崎市新栄町13-45 陽北ビル4F 一級建築士 第356536号 茂呂 賢治 TEL:0467-58-9955 FAX:0467-58-9970	設計	IC	工事	承認	図面名称	縮尺	作成日	NO.
大和市福田3丁目 C棟 新築工事		永井	永井			吹抜 平面図	1/50	2025/10/02	A-07

- ▲ : 軒裏換気口 有効面積 161.00 (cm2)
(加シ製SS-90-FD)
- △ : 軒裏換気口 有効面積 80.50 (cm2)
(加シ製SS-45-FD)
- ▭ : 棟換気口 有効面積 156.00 (cm2)
(ト-J-製KB-C610)
- ▭ : 棟換気口 有効面積 30.70 (cm2)
(ト-J-製KB-N1)

小屋裏換気口判定表 (2F)					
換気種類	面積 (cm2)	数 (P)	有効面積合計 (cm2)	天井面積 (cm2)	判定
軒裏給気口	161.00	3	644.00	521703.00	1.11 1/900...OK
軒裏給気口	80.50	2			
棟排気口	156.00	2	342.70	521703.00	1.05 1/1600...OK
棟排気口	30.70	1			

小屋裏：吹抜天井(束立て)
屋根：コロア葺き(NM-9567)
外壁：サイディング(ア)16(PC030BE-9201)
屋内PB(ア)12.5(小屋裏含む)
軒裏：ダライト(ア)12(QF030RS-0281)
床下換気：基礎バツソ

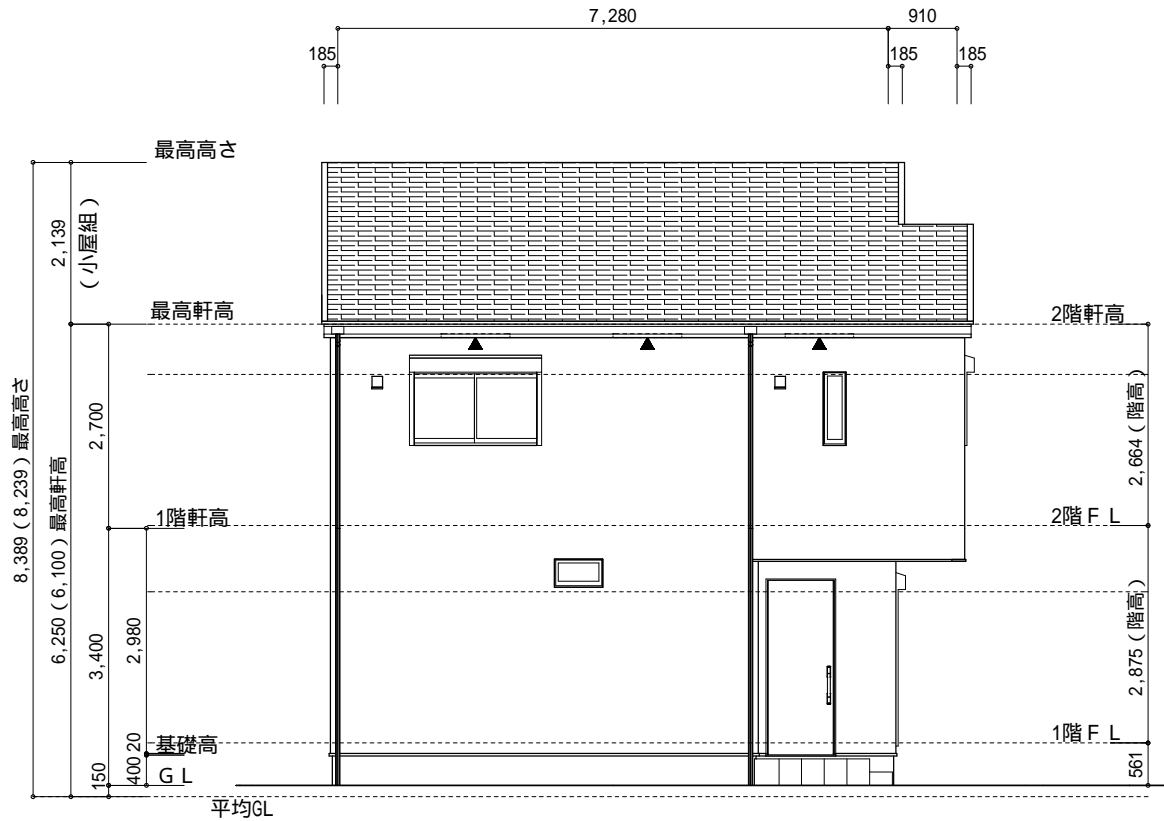

北側 立面図 S:1/100

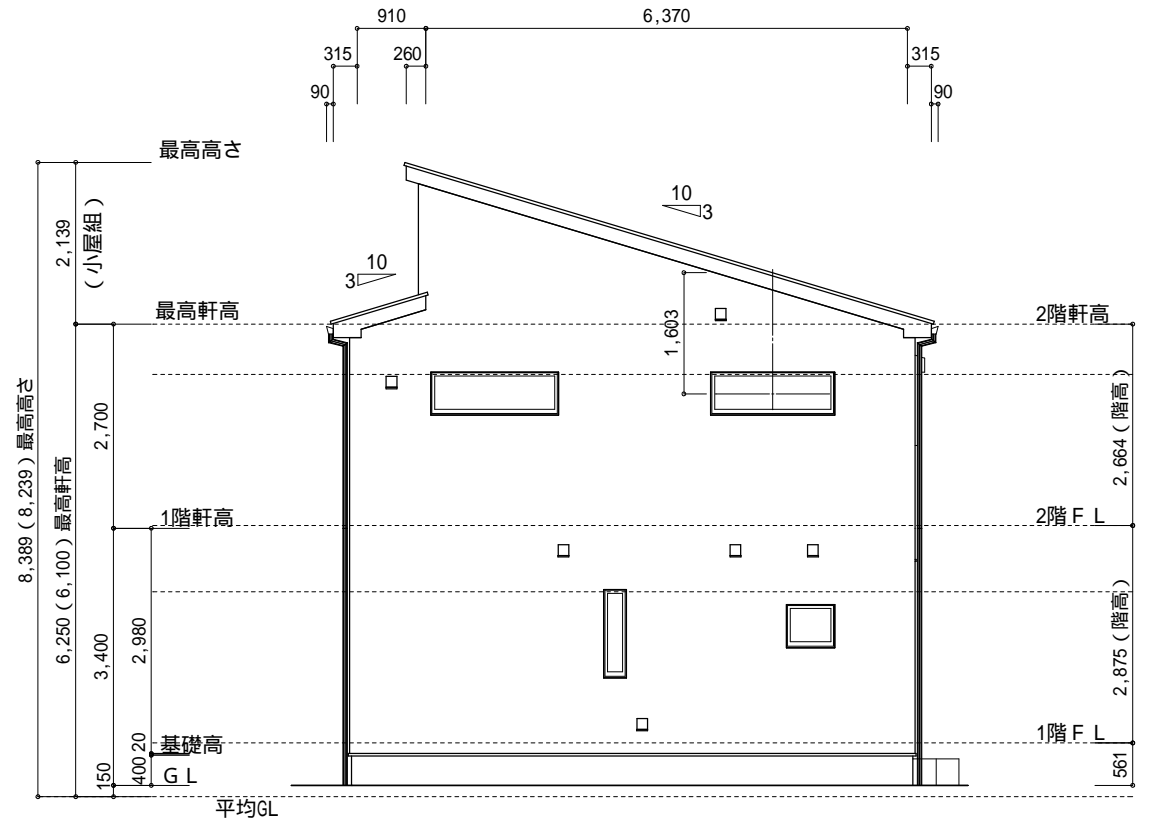

東側 立面図 S:1/100

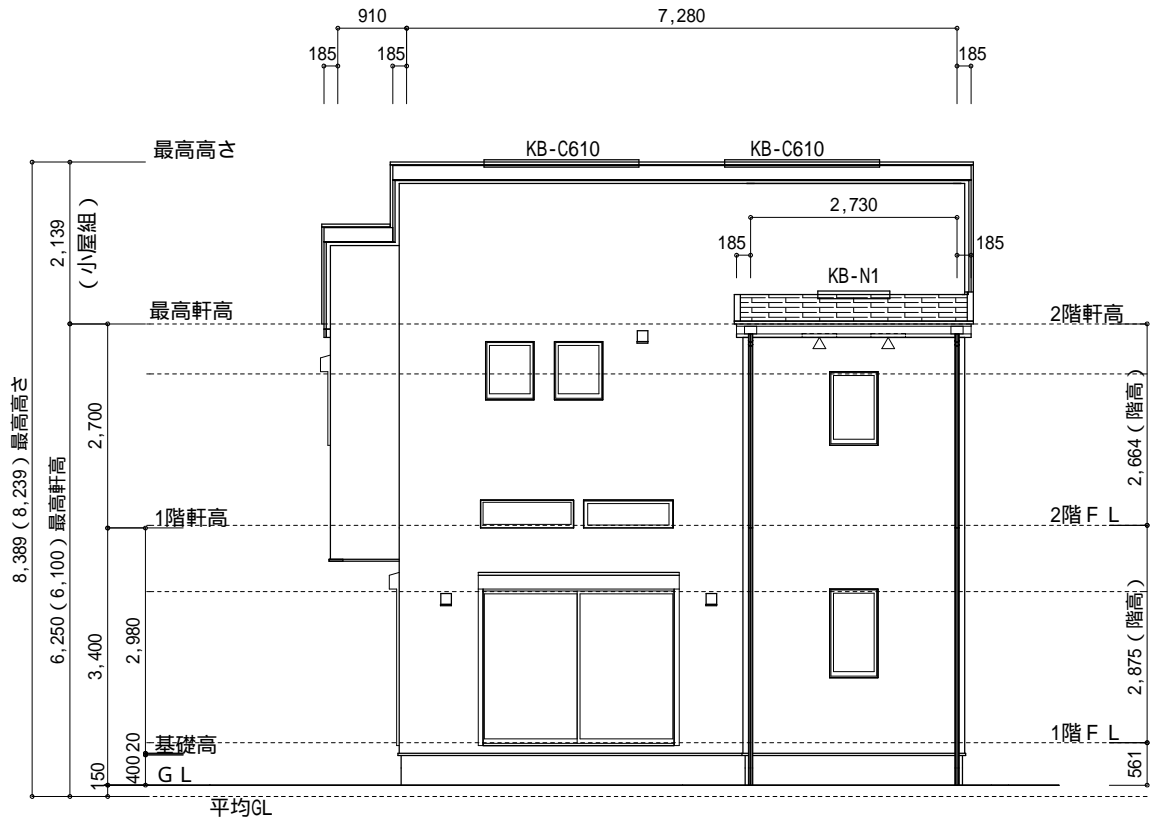

南側 立面図 S:1/100

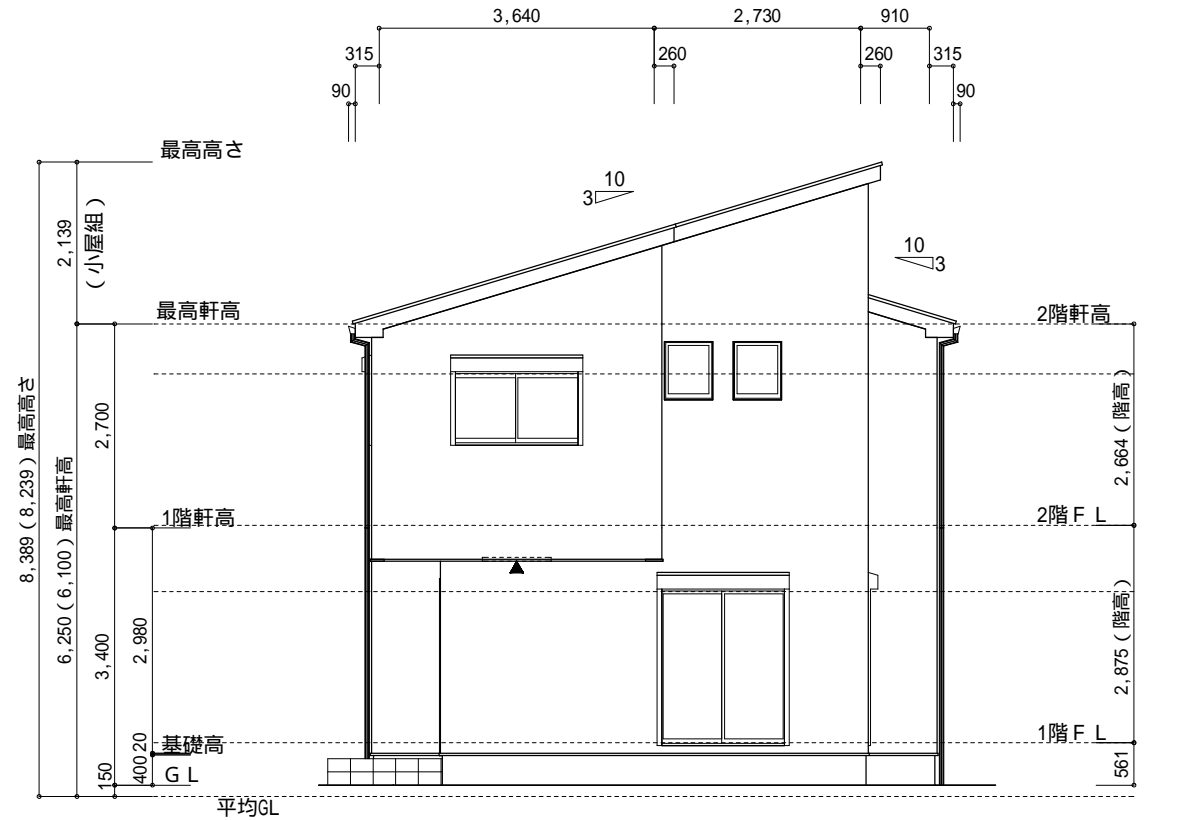

西側 立面図 S:1/100

物件名	株式会社 ハートフルホーム 茅ヶ崎市新栄町13-45 陽北ビル4F 一級建築士 第356536号 茂呂 賢治 TEL:0467-58-9955 FAX:0467-58-9970	設計	IC	工事	承認	図面名称	縮尺	作成日	N0.
大和市福田3丁目 C棟 新築工事		永井	永井			立面図	1/100	2025/10/02	A-08