

物件名	株式会社 ハートフルホーム 茅ヶ崎市新栄町13-45 陽北ビル4F 一級建築士 第356536号 茂呂 賢治 TEL:0467-58-9955 FAX:0467-58-9970	設計	IC	工事	承認	図面名称	縮尺	作成日	NO.
西久保ⅢD棟 新築工事		永井	永井			配置図・敷地求積図	1/100	2026/01/12	A-03



火気使用室(LDK及びLDKと連続する空間)の内装制限
下地: 石膏ボード $t=12.5$ (壁), $t=9.5$ (天井)
仕上: ビニルクロス(QM9502)

※特記無き天井高さはCH=2400、窓上端高さはFL+2000とする

物件名	株式会社 ハートフルホーム 茅ヶ崎市新栄町13-45 陽北ビル4F 一級建築士 第356536号 茂呂 賢治 TEL:0467-58-9955 FAX:0467-58-9970	設計	IC	工事	承認	図面名称	縮尺	作成日	N0.
西久保ⅢD棟 新築工事		永井	永井			1階 平面図	1/50	2026/01/12	A-04

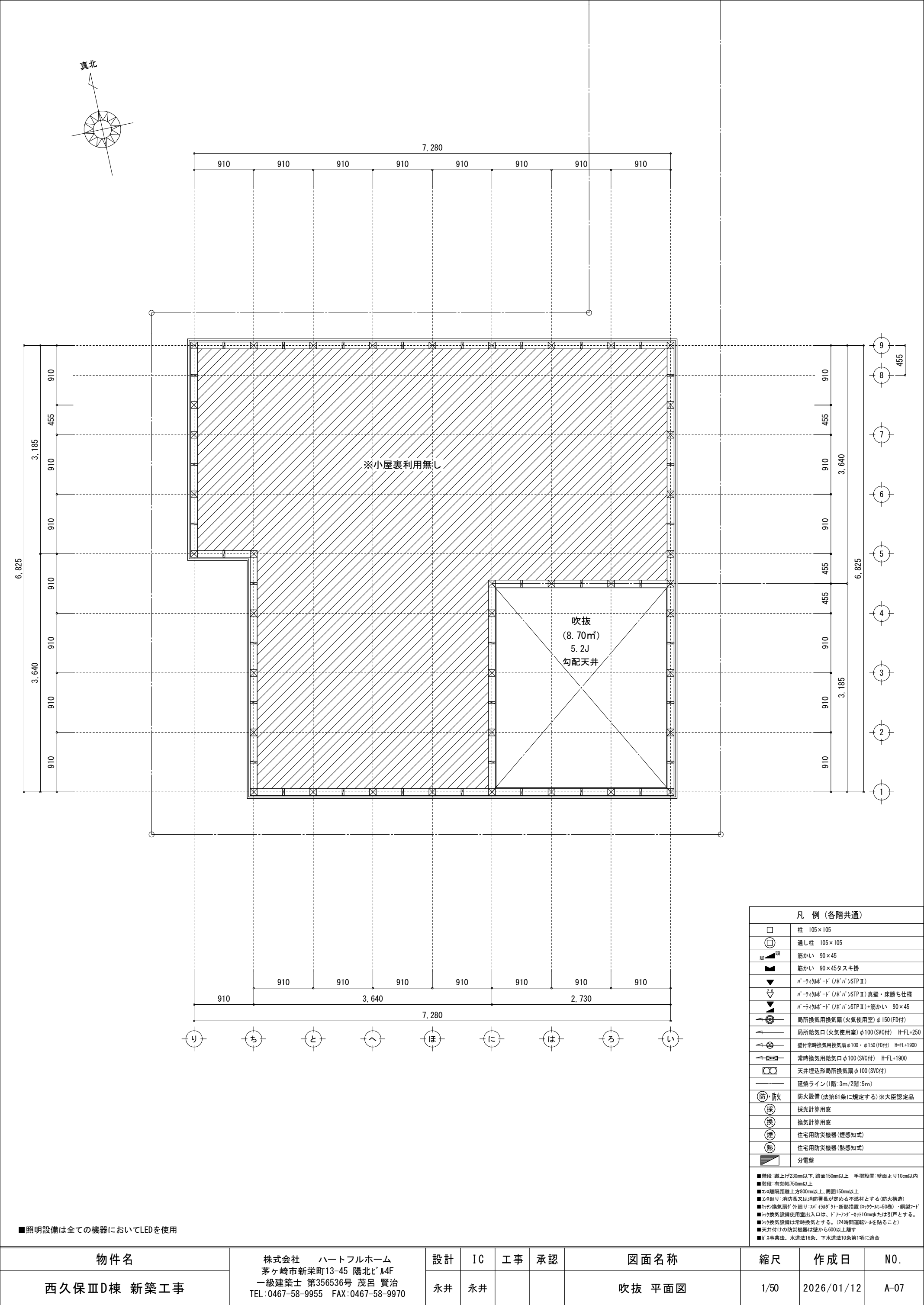

■照明設備は全ての機器においてLEDを使用

物件名	株式会社 ハートフルホーム 茅ヶ崎市新栄町13-45 陽北ビル4F 一級建築士 第356536号 茂呂 賢治 TEL:0467-58-9955 FAX:0467-58-9970	設計	IC	工事	承認	図面名称	縮尺	作成日	N0.
西久保ⅢD棟 新築工事		永井	永井			吹抜 平面図	1/50	2026/01/12	A-07

▲	：軒裏換気口	有効面積	161.00 (cm2)
			(ガリッ製SS-90-FD)
△	：軒裏換気口	有効面積	80.50 (cm2)
			(ガリッ製SS-45-FD)
□	：棟換気口	有効面積	156.00 (cm2)
			(トコ製KB-C610)

小屋裏換気口判定表 (2F)					
換気種類	面積 (cm2)	数 (P)	有効面積合計 (cm2)	天井面積 (cm2)	判定
軒裏給気口	161.00	3	563.50	463736.00	1.09 ≧ 1/900→OK
	80.50	1			
棟排気口	156.00	2	312.00	463736.00	1.07 ≧ 1/1600→OK

小屋裏：吹抜天井(束立て)
屋根：コロニアル葺き(NM-9567)
外壁：サイディング(7)16(PC030BE-9201)
屋内PB(7)12.5(※小屋裏含む)
軒裏：ダライト(7)12(QF030RS-0281)
床下換気：基礎パッキン

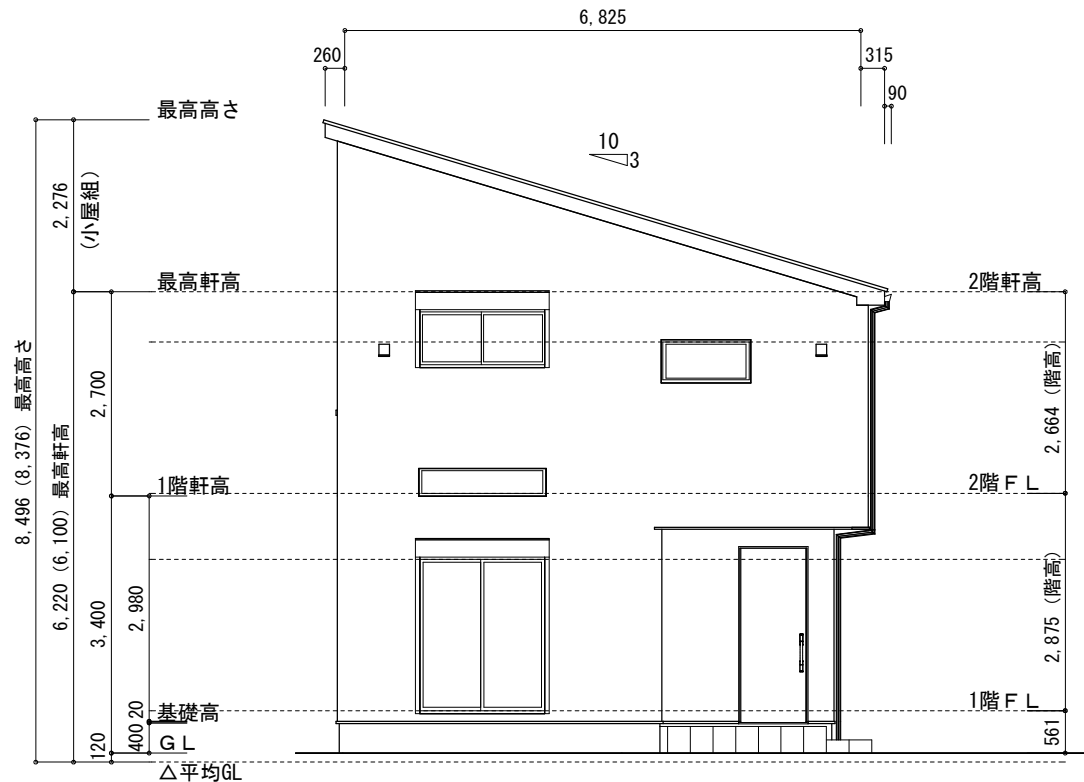

東側 立面図 S:1/100

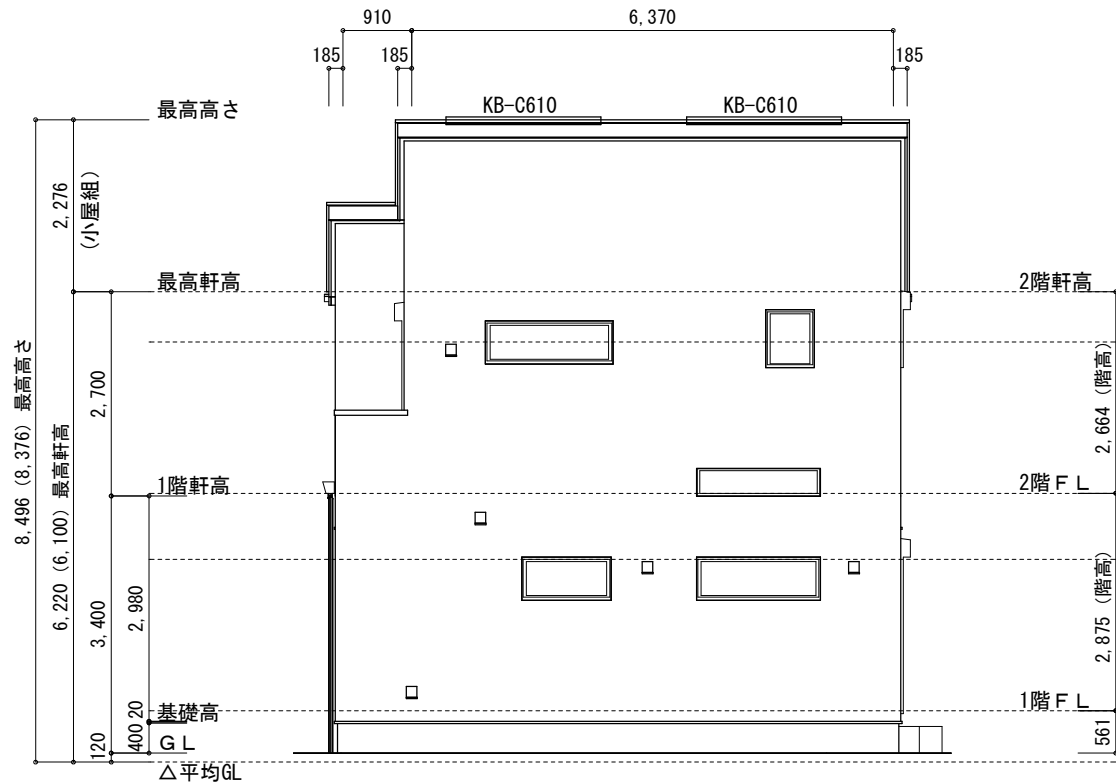

南側 立面図 S:1/100

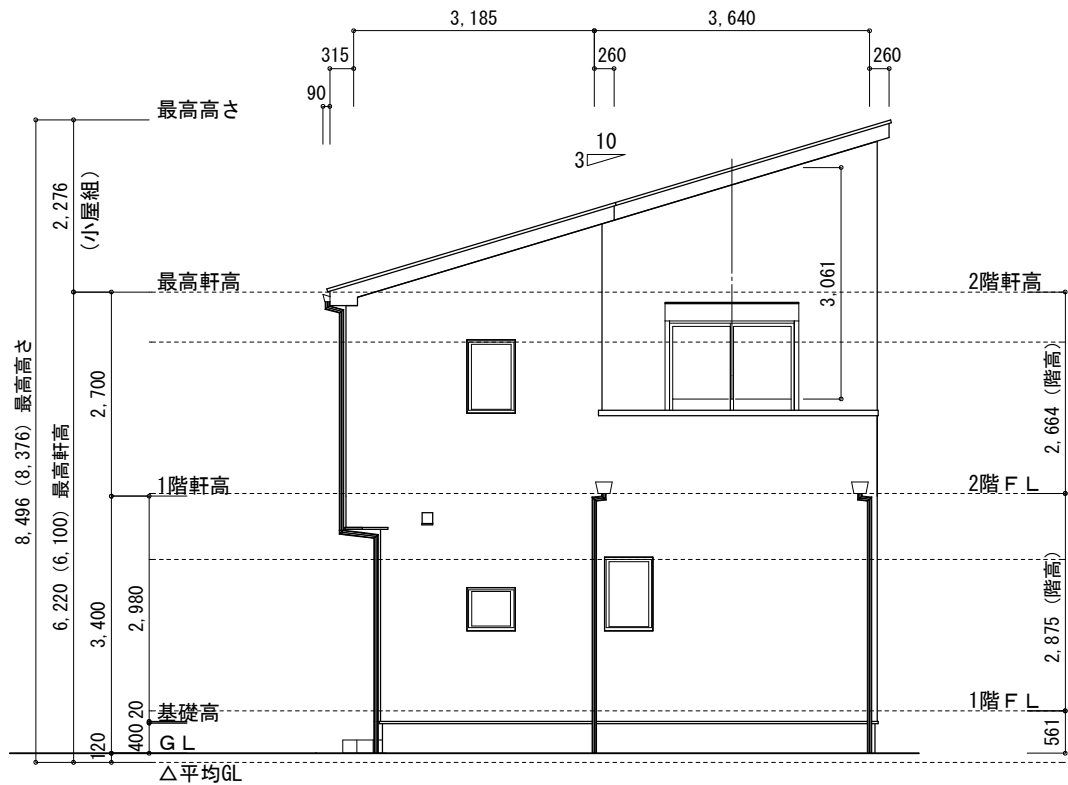

西側 立面図 S:1/100

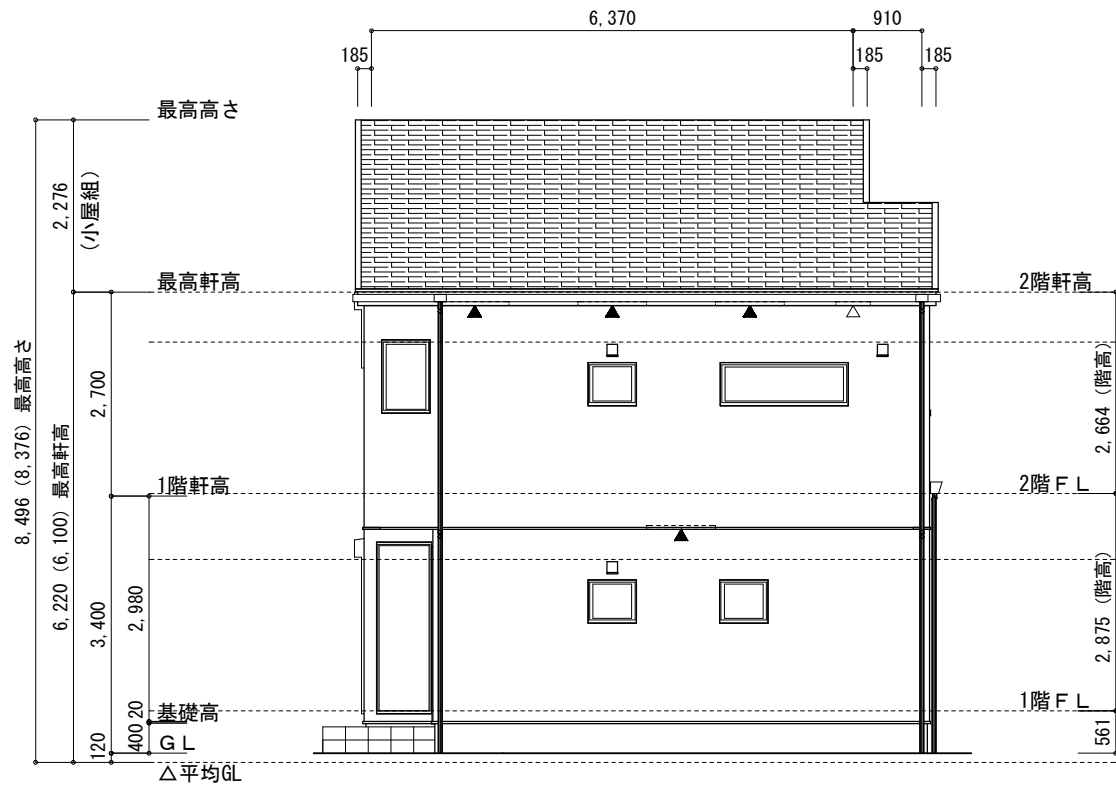

北側 立面図 S:1/100

物件名	株式会社 ハートフルホーム 茅ヶ崎市新栄町13-45 陽北ビル4F 一級建築士 第356536号 茂呂 賢治 TEL:0467-58-9955 FAX:0467-58-9970	設計	IC	工事	承認	図面名称	縮尺	作成日	N0.
西久保ⅢD棟 新築工事		永井	永井			立面図	1/100	2026/01/12	A-08