

地番	(A) 1648-96			
測点	Xn	Yn	Xn+1-Xn-1	(Xn+1-Xn-1) Yn
A3	-71562.472	-38552.560	7.039	-271371.469840
FA3	-71567.789	-38559.496	-7.281	280751.690376
FA4	-71569.753	-38559.647	-8.047	310289.479409
FA5	-71575.836	-38556.763	-5.075	195675.572225
K37	-71574.828	-38547.901	13.364	-515154.148964
			倍面積	191.123206
			面積	95.5616030
			地積	95.56 m ²

地番	(B) 1648-113			
測点	Xn	Yn	Xn+1-Xn-1	(Xn+1-Xn-1) Yn
FA3	-71567.789	-38559.496	1.355	-52248.117080
FA2	-71568.398	-38560.290	-1.964	75732.409560
FA4	-71569.753	-38559.647	0.609	-23482.825023
			倍面積	1.467457
			面積	0.7337285
			地積	0.73 m ²

地番	(B) 1648-116			
測点	Xn	Yn	Xn+1-Xn-1	(Xn+1-Xn-1) Yn
K37	-71574.828	-38547.901	0.456	-17577.842856
FA5	-71575.836	-38556.763	-5.028	193863.404364
FA6	-71579.856	-38554.867	-0.456	17581.019352
FA7	-71576.292	-38547.303	5.028	-193815.839484
			倍面積	50.741376
			面積	25.3706880
			地積	25.37 m ²

合 計: 121.66m²

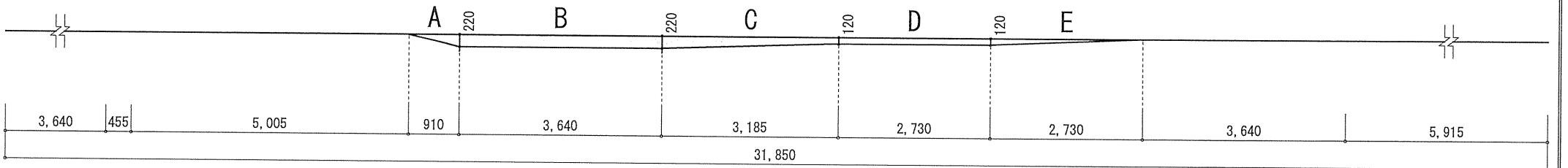

作成日	物件名	株式会社 ハートフルホーム 茅ヶ崎市新栄町13-45 陽北ビル4F 一級建築士 第356536号 茂呂 賢治 TEL:0467-58-9955 FAX:0467-58-9970	担当	製図	承認	図面名称	縮尺	N0.
2024/11/25	松風台ⅢA棟 新築工事		永井	チャウ		配置図・敷地求積図	1/100	A-03

識別番号 43591-1



作成日	物件名	株式会社 ハートフルホーム 茅ヶ崎市新栄町13-45 陽北ビル4F 一級建築士 第356536号 茂呂 賢治 TEL:0467-58-9955 FAX:0467-58-9970	担当	製図	承認	図面名称	縮尺	N0.
2024/11/25	松風台ⅢA棟 新築工事		永井	チャウ		1階 平面図 識別番号 43591-1	1/50	A-04

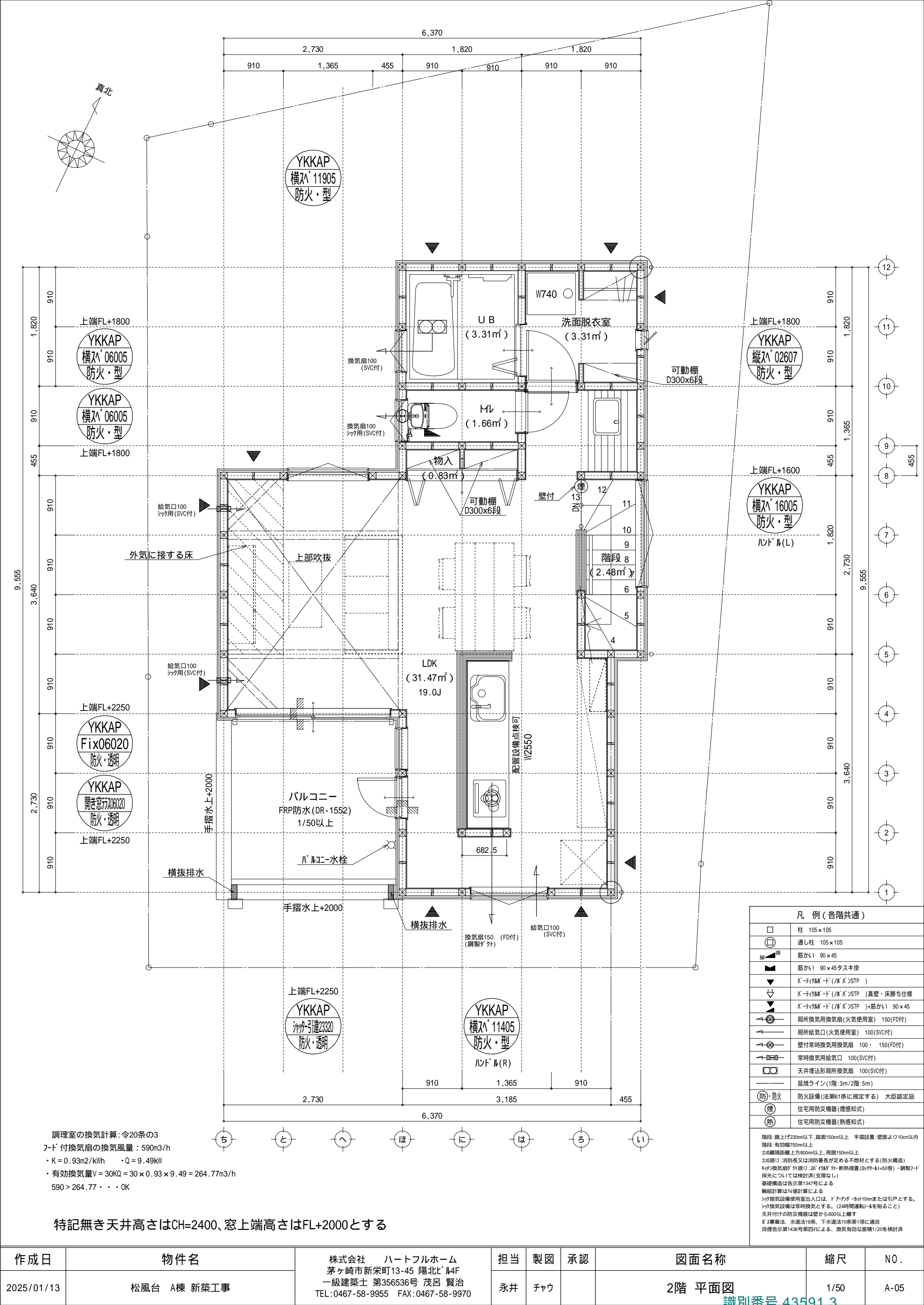

凡 例 (各階共通)	
	柱 105 x 105
	通し柱 105 x 105
	筋かい 90 x 45
	筋かい 90 x 45タスキ掛
	バレーン床 -ド (バレーン)STP)
	バレーン床 -ド (バレーン)STP)真壁・床勝ち仕様
	バレーン床 -ド (バレーン)STP)+筋かい 90 x 45
	局所換気用換気扇 (火気使用室) 150(FD付)
	局所給気口 (火気使用室) 100(SVC付)
	壁付常時換気用換気扇 100 x 150(FD付)
	常時換気用給気口 100(SVC付)
	天井埋込形局所換気扇 100(SVC付)
	延長ライン (1階:3m/2階:5m)
	防火設備 (法第61条に規定する) 大臣認定品
	住宅用防災機器 (煙感知式)
	住宅用防災機器 (熱感知式)
階段: 踏上げ230mm以下、踏面150mm以上 手摺設置: 壁面より10cm以内 階段: 有効幅750mm以上 この建り: 消防長又は消防署長が定める不燃材とする (防火構造) キッチン換気扇が外置: 2L 4L 6L 外・断熱措置 (0.7W-1t=50巻)・銅製7-ド 採光については検討済 (支障なし) 基礎構造は告示第134号による 軸組計算はN値計算による シック換気設備使用出入口は、ドアアングラー10mmまたは引戸とする。 シック換気設備は常時換気とする。(24時間運転)を貼ること 天井付けの防災機器は壁から600以上離す ガス断熱法、水道法16条、下水道法10条第1項に適合 排煙告示第1436号第四項による、換気有効な面積1/20を検討済	

調理室の換気計算: 令20条の3
フード付換気扇の換気風量: 590m3/h
・K=0.93m2/kWh ・Q=9.49kW
・有効換気量V=30KQ=30×0.93×9.49=264.77m3/h
590>264.77・・・OK

特記無き天井高さはCH=2400、窓上端高さはFL+2000とする

作成日	物件名	株式会社 ハートフルホーム 茅ヶ崎市新栄町13-45 陽北ビル4F 一級建築士 第356536号 茂呂 賢治 TEL:0467-58-9955 FAX:0467-58-9970	担当	製図	承認	図面名称	縮尺	N0.
2025/01/13	松風台 A棟 新築工事		永井	チャウ		2階 平面図	1/50	A-05

識別番号 43591 3

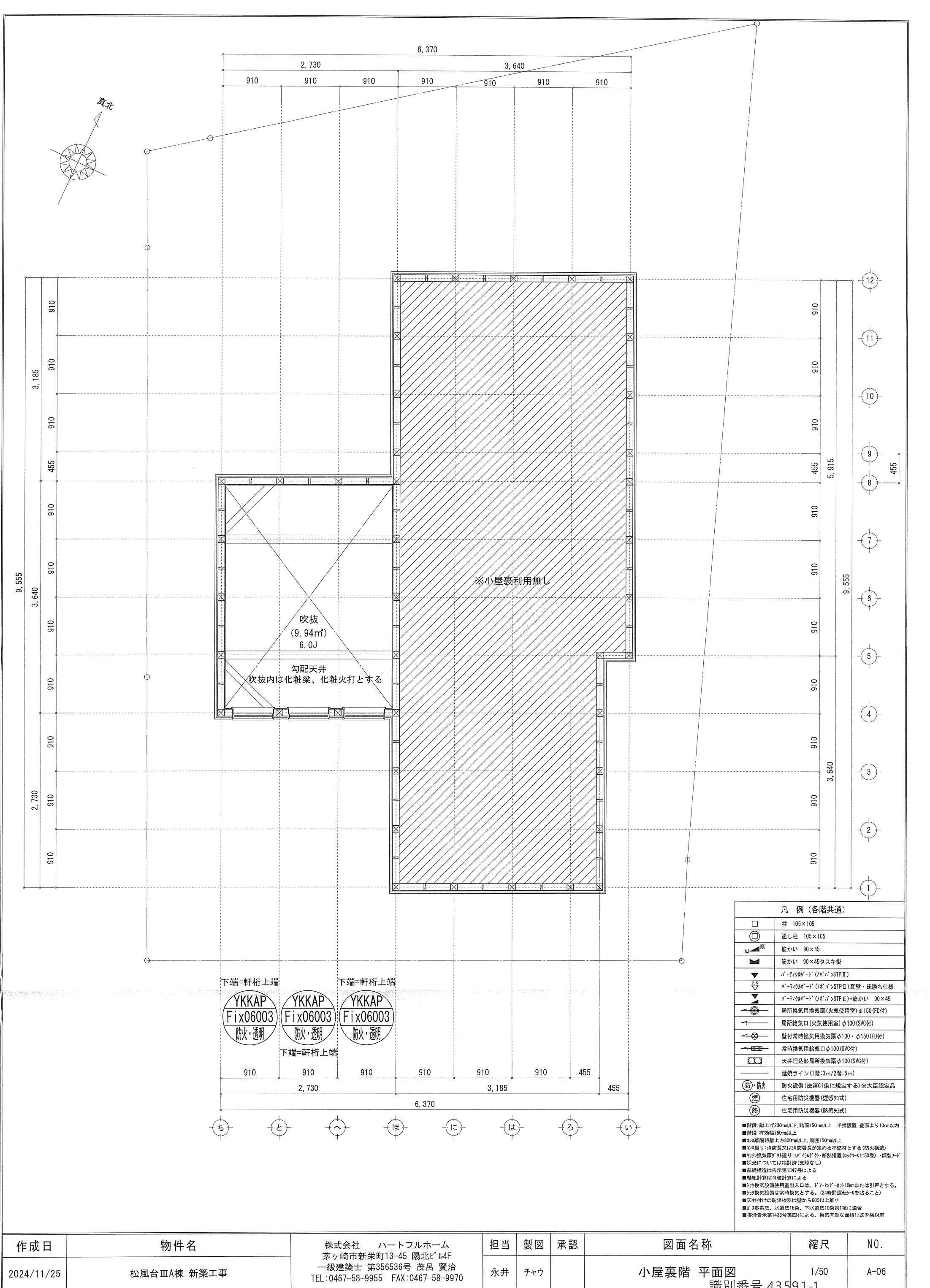

凡 例 (各階共通)	
	柱 105×105
	通し柱 105×105
	筋かい 90×45
	筋かい 90×45タスキ掛
	h'-f'筋'-d' (/h' n'>STP II)
	h'-f'筋'-d' (/h' n'>STP II) 真壁・床持ち上げ
	h'-f'筋'-d' (/h' n'>STP II)+筋かい 90×45
	局所換気用換気扇 (火気使用室) φ150 (FD付)
	局所給気口 (火気使用室) φ100 (SVC付)
	壁付常時換気用換気扇 φ100・φ150 (FD付)
	常時換気用給気口 φ100 (SVC付)
	天井埋込形局所換気扇 φ100 (SVC付)
	延焼ライン (1階:3m/2階:5m)
	防火設備 (法第61条に規定する) ※大臣認定品
	住宅用防災機器 (煙感知式)
	住宅用防災機器 (熱感知式)
■階段: 蹴上げ230mm以下、踏面150mm以上 手摺設置・壁面より10cm以内	
■階段: 有効幅750mm以上	
■30の離隔距離上方900mm以上、周囲150mm以上	
■30の離隔距離: 消防長又は消防署長が定める不燃材とする (防火構造)	
■30の換気扇: 外通し: 30' (596') 外断熱措置 (ウレタン=50巻) ・鋼製フタ	
■採光については換気扇 (支障なし)	
■基礎構造は告示第1347号による	
■軸組計算はN値計算による	
■30の換気設備使用室出入口は、ドア・アパーチャ10mmまたは引戸とする。	
■30の換気設備は常時換気とする。(24時間運転) を貼ること	
■天井付けの防災機器は壁から600以上離す	
■30の排水法、水道法16条、下水道法10条第1項に適合	
■排煙告示第1436号第四(4)による、換気有効な面積1/20を換気済	

作成日	物件名	株式会社 ハートフルホーム 茅ヶ崎市新栄町13-45 陽北ビル4F 一級建築士 第356536号 茂呂 賢治 TEL: 0467-58-9955 FAX: 0467-58-9970	担当	製図	承認	図面名称	縮尺	N0.
2024/11/25	松風台ⅢA棟 新築工事		永井	チャウ		小屋裏階 平面図 識別番号 43591-1	1/50	A-06

新・軒の出（水下側）

小屋裏：吹抜天井(束立て)
屋根：ガルパル鋼板瓦棒葺き(NM-8697)
外壁：軽量コンクリート(ア)15(PC030BE-9192)
屋内PB(ア)12.5(小屋裏含む)
一部サッシ(ア)15(告示1359号)
下地：窯業系サイディング(ア)15(告示1359号)
軒裏：ダクト(ア)12(QF030RS-0281)
床下換気：基礎バッチ

▲	：軒裏換気口	有効面積	161.00 (cm ²)
			(鉄シ製SS-90-FD)
△	：軒裏換気口	有効面積	80.50 (cm ²)
			(鉄シ製SS-45-FD)
□	：棟換気口	有効面積	109.50 (cm ²)
			(トコ製KB-2C3)

小屋裏換気口判定表 (2F)					
換気種類	面積 (cm ²)	数 (P)	有効面積合計 (cm ²)	天井面積 (cm ²)	判定
軒裏給気口	161.00	3	563.50	430612.00	1.17 1/900...OK
軒裏給気口	80.50	1			
棟排気口	109.50	3	328.50	430612.00	1.22 1/1600...OK

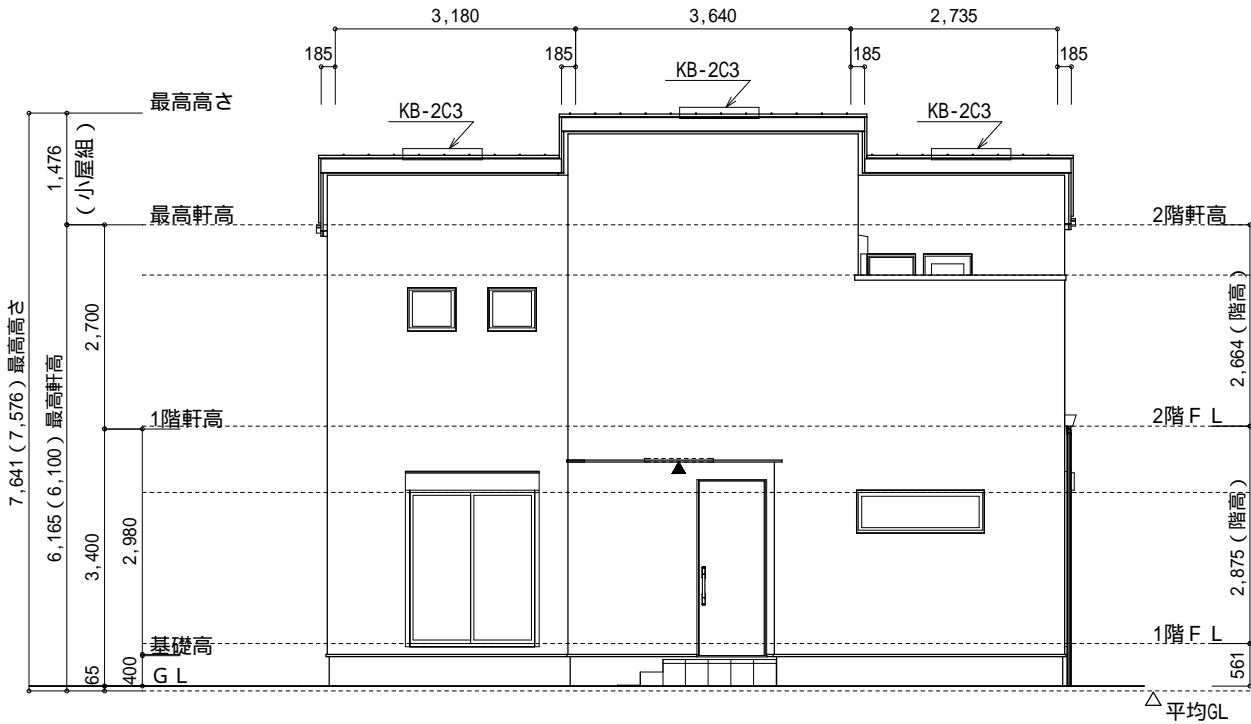

西側 立面図 S:1/100

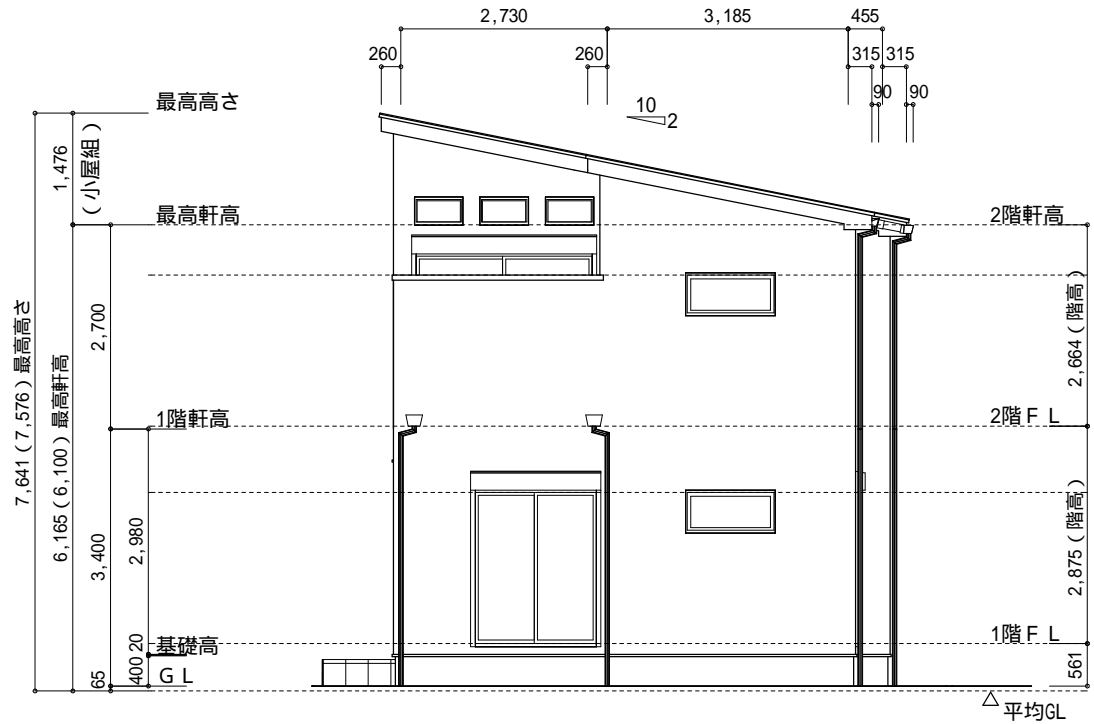

南側 立面図 S:1/100

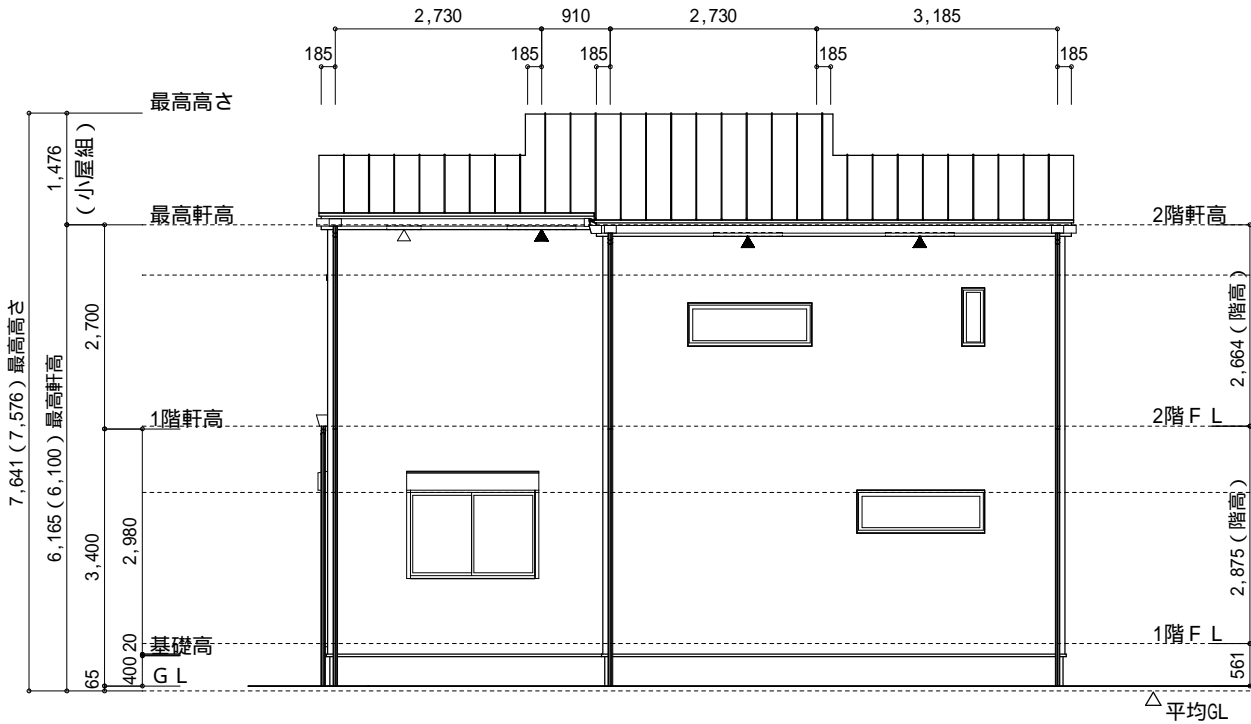

東側 立面図 S:1/100

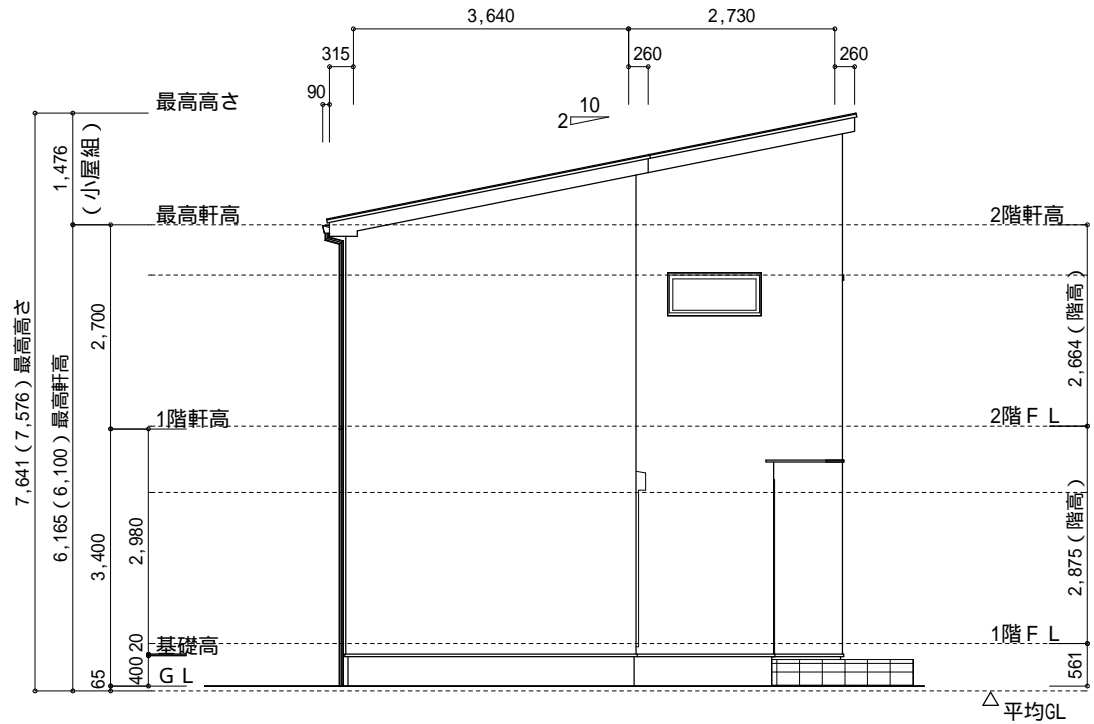

北側 立面図 S:1/100

作成日	物件名	株式会社 ハートフルホーム 茅ヶ崎市新栄町13-45 陽北ビル4F 一級建築士 第356536号 茂呂 賢治 TEL:0467-58-9955 FAX:0467-58-9970	担当	製図	承認	図面名称	縮尺	N0.
2025/01/13	松風台 A棟 新築工事		永井	チャウ		立面図 識別番号 435913	1/100	A-07