

特記無き天井高さはCH=2400、
窓上端高さはFL+2000とする

物件名	株式会社 ハートフルホーム 茅ヶ崎市新栄町13-45 陽北ビル4F 一級建築士 第356536号 茂呂賢治 TEL:0467-58-9955 FAX:0467-58-9970
	綾瀬市大上1丁目 B棟 新築工事
設計	藤木
IC	藤木
工事	
承認	
図面名称	2階 平面図
縮尺	1/50
作成日	2025/08/25
N.O.	A-06

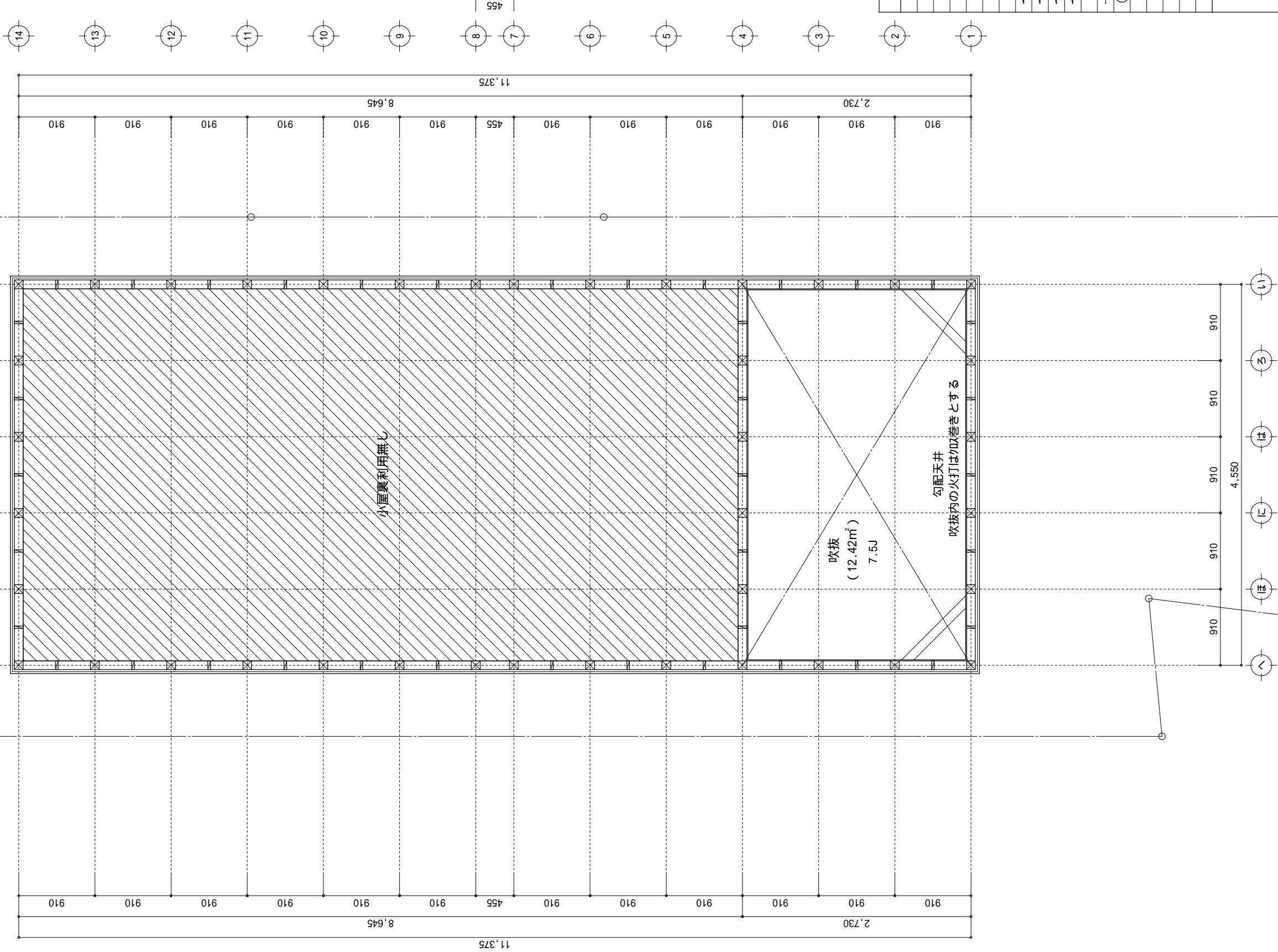

凡 例（各階共通）	
	柱 105×105
	通し柱 105×105
	筋かい 90×45
	筋かい 90×45タス平掛
	バ・リ・ウレシード（バ・リ・VSP）
	バ・リ・ウレシード（バ・リ・VSP）真壁・床番仕様
	バ・リ・ウレシード（バ・リ・VSP）・階間かい 90×45
	局所換気用換気扇（火気使用室）150(FD付)
	局所給気口（火気使用室）100(S/C付) H=FL+250
	壁付常時換気取替器具 100・150(FD付) H=FL+1800
	常時換気用給気口 100(S/C付) H=FL+1900
	天井埋込形局所換気扇 100(S/C付)
	延焼ライン（階：3m/層：5m）
(防) 防火	防火仕様（法第6条に規定する）大臣認定品
(算) 採光計算窓	
(換) 換気計算窓	
(煙) 住宅用防炎機器（煙感知式）	
(熱) 住宅用防炎機器（熱感知式）	
	分電盤
階段：蹴上+下250mm以上、断面150mm以上 手摺設置：蹴面より10cm以内 廊下：蹴上+下250mm以上、断面150mm以上 この他に、消防署又は消防機関が定める不燃材とする（防火構造） 木材の接合部は内張り（白木）、外断熱措置（0-70mm以上、50倍）、縦割り・ド ンツクハシ等の防炎処理を要する。また、防火性能向上のため、必要に応じて、 防火性能向上のための措置をとる。（消防関係法令等によること） 天井・110防火仕様の場合は耐火等級がA級以上とすること。 液状石油ガス、水素ガス等、下次記載の通り、下記記載の通り1階に通気。	

綾瀬市大上1丁目 B棟 新築工事	物件名	株式会社 ハートフルホーム 茅ヶ崎市新栄町13-45 陽北14F 一級建築士 第355536号 茂呂 賢治 TEL:0467-58-9955 FAX:0467-58-9970	設計	IC	工事	承認	図面名称 吹抜 平面図	縮尺 1/50	作成日 2025/08/25	NO. A-07
			藤木	藤木						

- ▲ : 軒裏換気口 有効面積 161.00 (cm²)
(材シ製SS-90-FD)
- : 棟換気口 有効面積 78.00 (cm²)
(トコ製KB-C310)
- : 棟換気口 有効面積 156.00 (cm²)
(トコ製KB-C610)

小屋裏換気口判定表 (2F)					
換気種類	面積 (cm ²)	数 (P)	有効面積合計 (cm ²)	天井面積 (cm ²)	判定
軒裏給気口	161.00	4	644.00	517562.50	1.11 1/900...OK
棟排気口	156.00	2	390.00	517562.50	1.20 1/1600...OK
棟排気口	78.00	1			

小屋裏：吹抜天井(束立て)
屋根：ｺﾝｸﾚｯﾄ葺き(NM-9567)
外壁：ｻｲﾃﾞｨﾝｸﾞ(ﾌﾟ)16(PC030BE-9201)
屋内PB(ﾌﾟ)12.5(小屋裏含む)
軒裏：ｸﾞﾗｽﾞ(ﾌﾟ)12(QF030RS-0281)
床下換気：基礎ﾊﾞｯﾁ

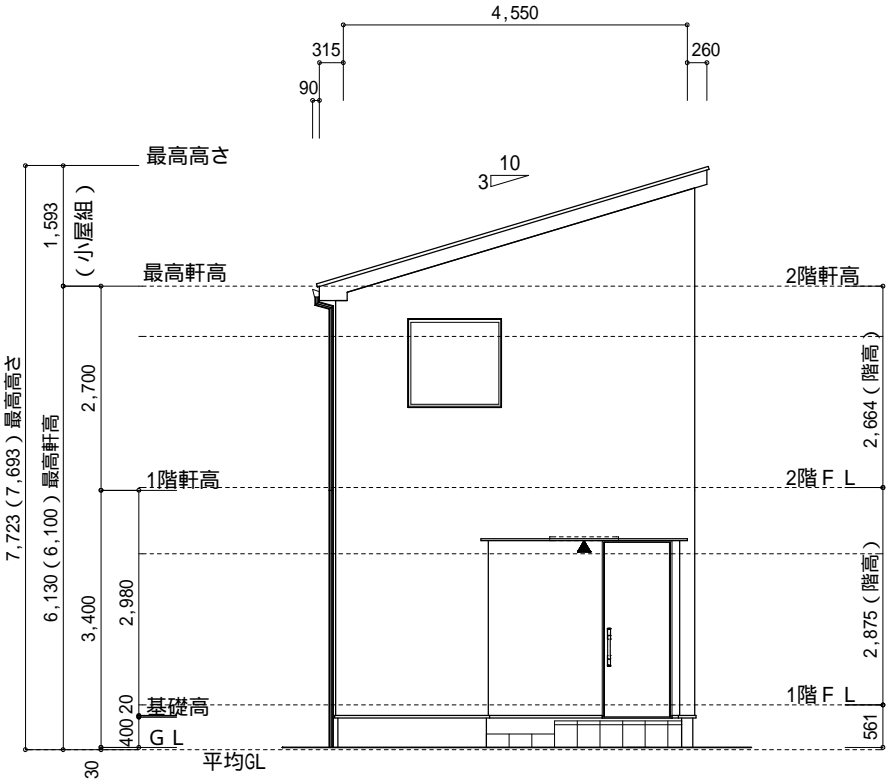

北側 立面図 S:1/100

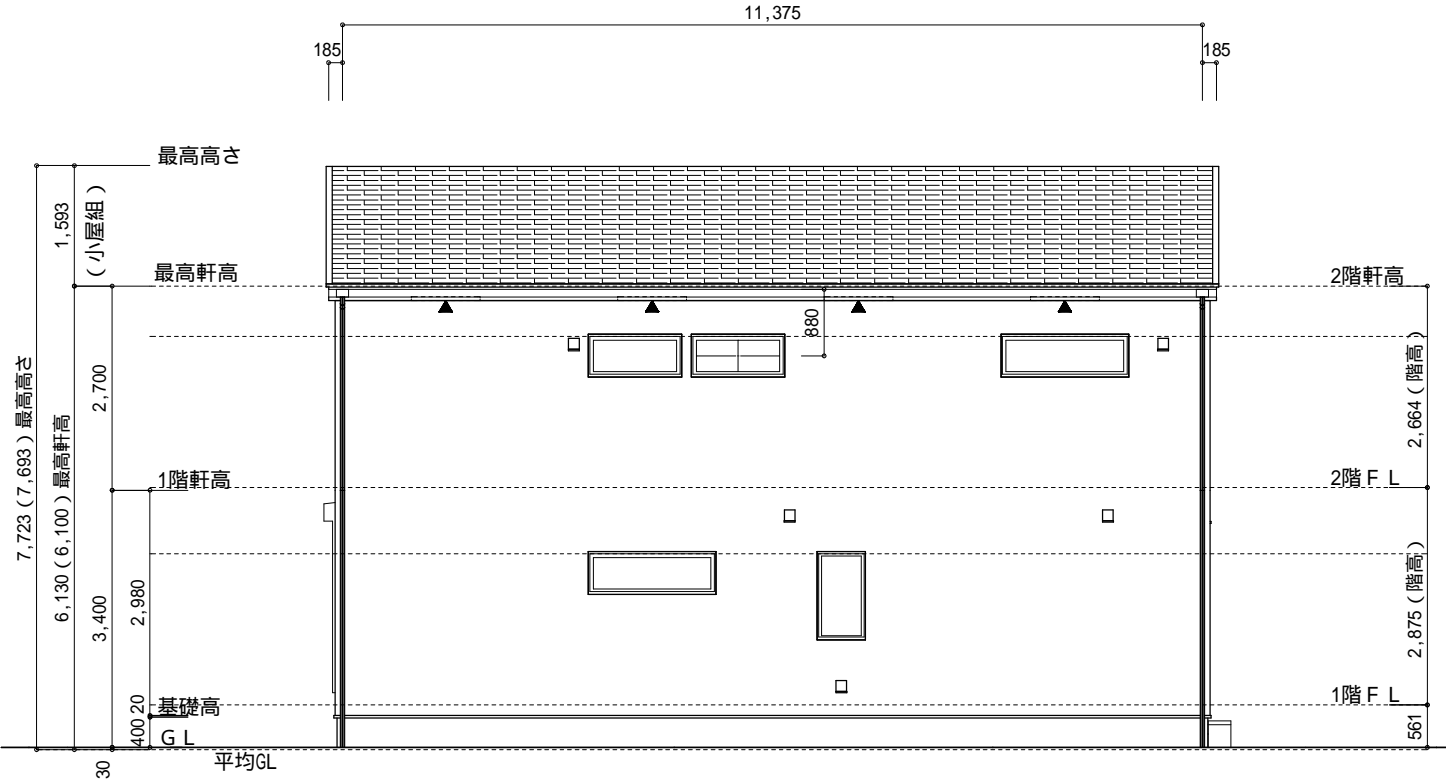

東側 立面図 S:1/100

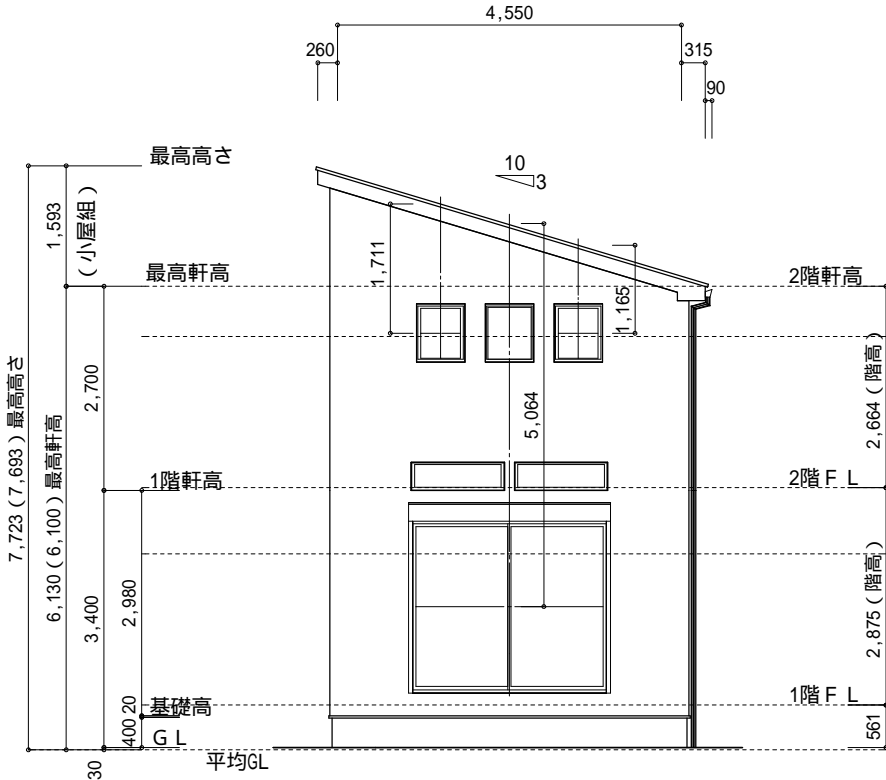

南側 立面図 S:1/100

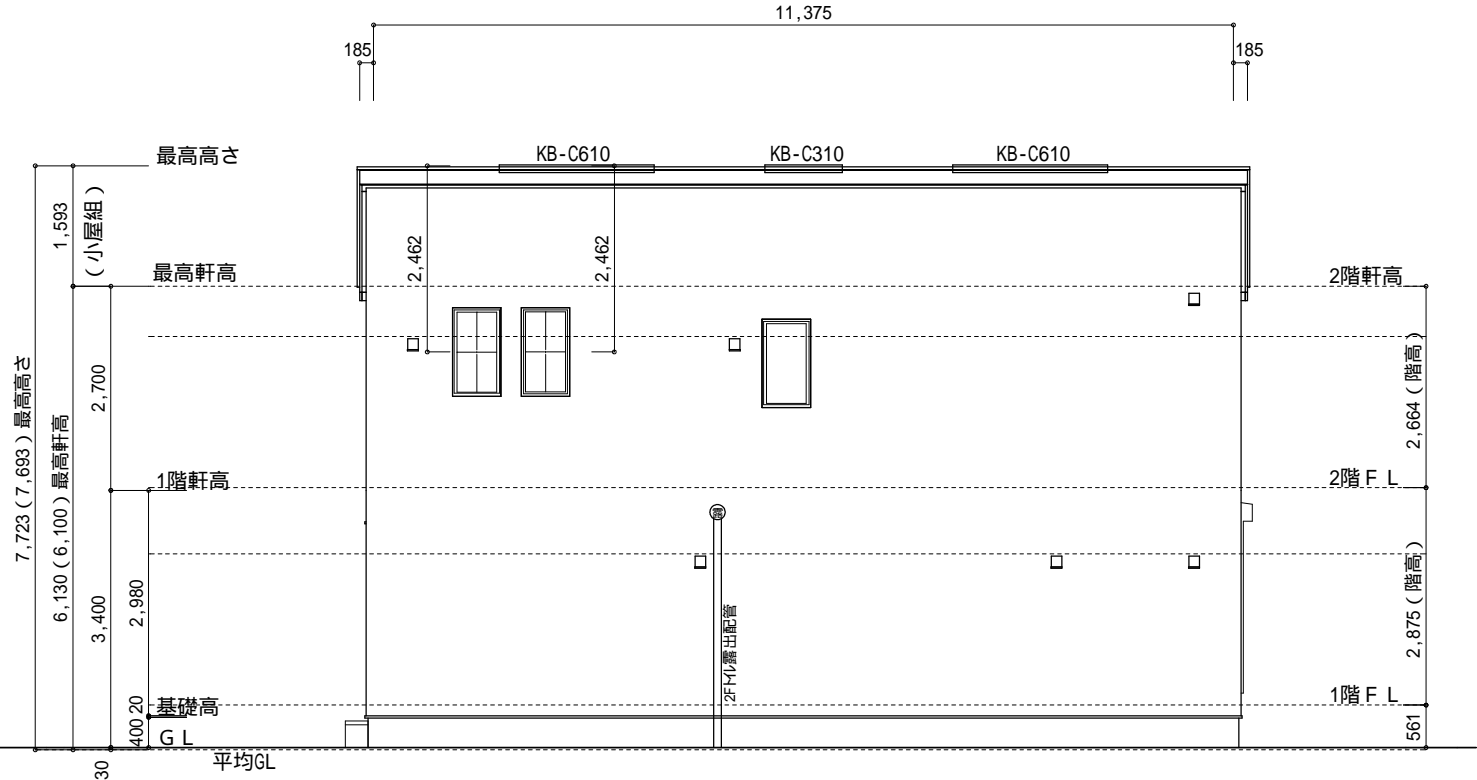

西側 立面図 S:1/100

物件名	株式会社 ハートフルホーム 茅ヶ崎市新栄町13-45 陽北ビル4F 一級建築士 第356536号 茂呂 賢治 TEL:0467-58-9955 FAX:0467-58-9970	設計	IC	工事	承認	図面名称	縮尺	作成日	NO.
綾瀬市大上1丁目 B棟 新築工事		藤木	藤木			立面図	1/100	2025/08/25	A-08