

※特記無き天井高さはCH=2400、  
窓上端高さはFL+2000とする

凡 例 (各階共通)	
	柱 105×105
	通し柱 105×105
	筋かい 90×45
	筋かい 90×45タスキ掛
	バ-ティッド (バ-ン)STPⅡ
	バ-ティッド (バ-ン)STPⅡ+真壁・床勝ち仕様
	バ-ティッド (バ-ン)STPⅡ+筋かい 90×45
	局所換気用換気扇 (火気使用室) φ150 (FD付)
	局所給気口 (火気使用室) φ100 (SVC付)
	壁付常時換気用換気扇 φ100・φ150 (FD付)
	常時換気用給気口 φ100 (SVC付)
	天井埋込形局所換気扇 φ100 (SVC付)
	延焼ライン (1階:3m/2階:5m)
	(防・防火) 防火設備 (法第61条に規定する) ※大臣認定品
	(煙) 住宅用防災機器 (煙感知式)
	(熱) 住宅用防災機器 (熱感知式)
■階段: 蹴上げ230mm以下、踏面150mm以上 手摺設置 壁面より10cm以内	
■階段: 有効幅750mm以上	
■窓の離隔距離: 上方800mm以上、周囲150mm以上	
■窓の開口: 消防長又は消防署長が定める不燃材とする (防火構造)	
■キッチン換気扇: 外置リ: 2m <sup>2</sup> 以下 外: 断熱措置 (バックラ-=50巻)・鋼製フード	
■採光については換気計画 (支障なし)	
■基礎構造は告示第1347号による	
■軸組計算はN値計算による	
■キッチン換気設備使用室出入口は、ドアア-ゲ-ット10mmまたは引戸とする。	
■キッチン換気設備は常時換気とする。(24時間運転モードを貼ること)	
■天井付けの防災機器は壁から600以上離す	
■ガス事業法、水道法16条、下水道法10条第1項に適合	
■排煙告示第1436号第四(イ)による、換気有効面積1/20を換気計画	

作成日	物件名	株式会社 ハートフルホーム 茅ヶ崎市新栄町13-45 陽北ビル4F 一級建築士 第356536号 茂呂 賢治 TEL:0467-58-9955 FAX:0467-58-9970	担当	製図	承認	図面名称	縮尺	N0.
2025/03/06	海老名市大谷北2丁目 A棟 新築工事		藤木	チャウ		1階 平面図	識別番号 46241/52	A-04

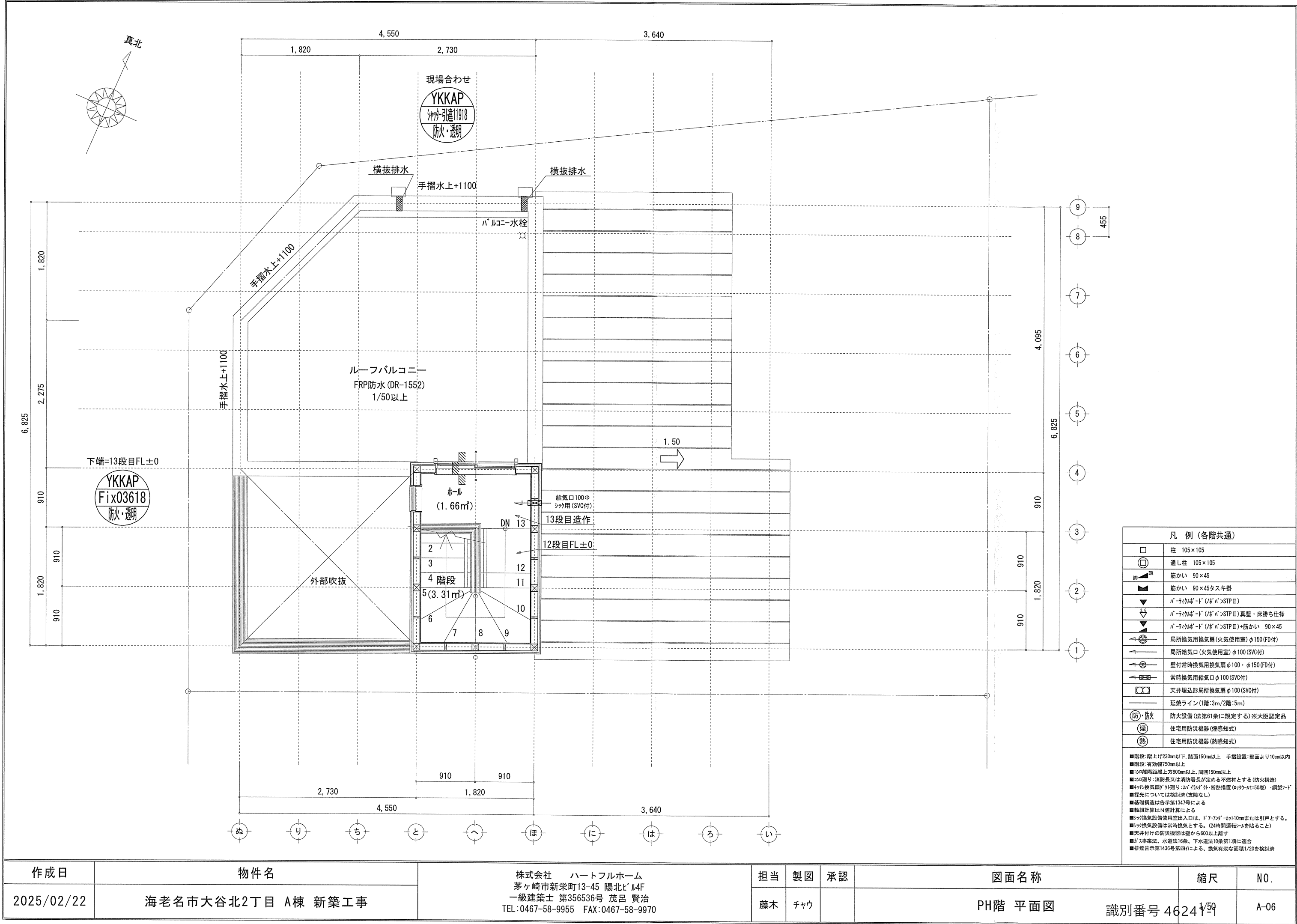



作成日	物件名	株式会社 ハートフルホーム 茅ヶ崎市新栄町13-45 陽北ビル4F 一級建築士 第356536号 茂呂 賢治 TEL:0467-58-9955 FAX:0467-58-9970	担当	製図	承認	図面名称	縮尺	NO.
2025/02/22	海老名市大谷北2丁目 A棟 新築工事		藤木	チャウ		PH階 平面図 識別番号 46241/59	1/50	A-06

新・軒の出（水下側）

▲	：軒裏換気口	有効面積	161.00 (cm2)	(カキッ製SS-90)
△	：軒裏換気口	有効面積	80.50 (cm2)	(カキッ製SS-45)
▬	：棟換気口	有効面積	160.00 (cm2)	(トーコ製KB-106)
▬	：棟換気口	有効面積	115.00 (cm2)	(トーコ製KB-2A3)

小屋裏換気口判定表（2F）					
換気種類	面積 (cm2)	数 (P)	有効面積合計 (cm2)	天井面積 (cm2)	判定
軒裏給気口	161.00	1	322.00	211165.50	1.37 ≧ 1/900…OK
軒裏給気口	80.50	2	161.00	211165.50	1.74 ≧ 1/1600…OK
棟排気口	115.00	2	230.00	211165.50	1.74 ≧ 1/1600…OK

小屋裏換気口判定表（PHF）					
換気種類	面積 (cm2)	数 (P)	有効面積合計 (cm2)	天井面積 (cm2)	判定
軒裏給気口	161.00	1	161.00	49686.00	1.21 ≧ 1/250…OK
軒裏給気口	80.50	1	80.50	49686.00	1.21 ≧ 1/250…OK

小屋裏：吹抜天井（東立て）  
屋根：ガルバリウム鋼板瓦棒葺き（NM-8697）  
外壁：ガルバリウム鋼板（7）14（PC030BE-0558）  
屋内PB（7）12.5（※小屋裏含む）  
軒裏：ダライット（7）12（QF030RS-0281）  
床下換気：基礎バッキ

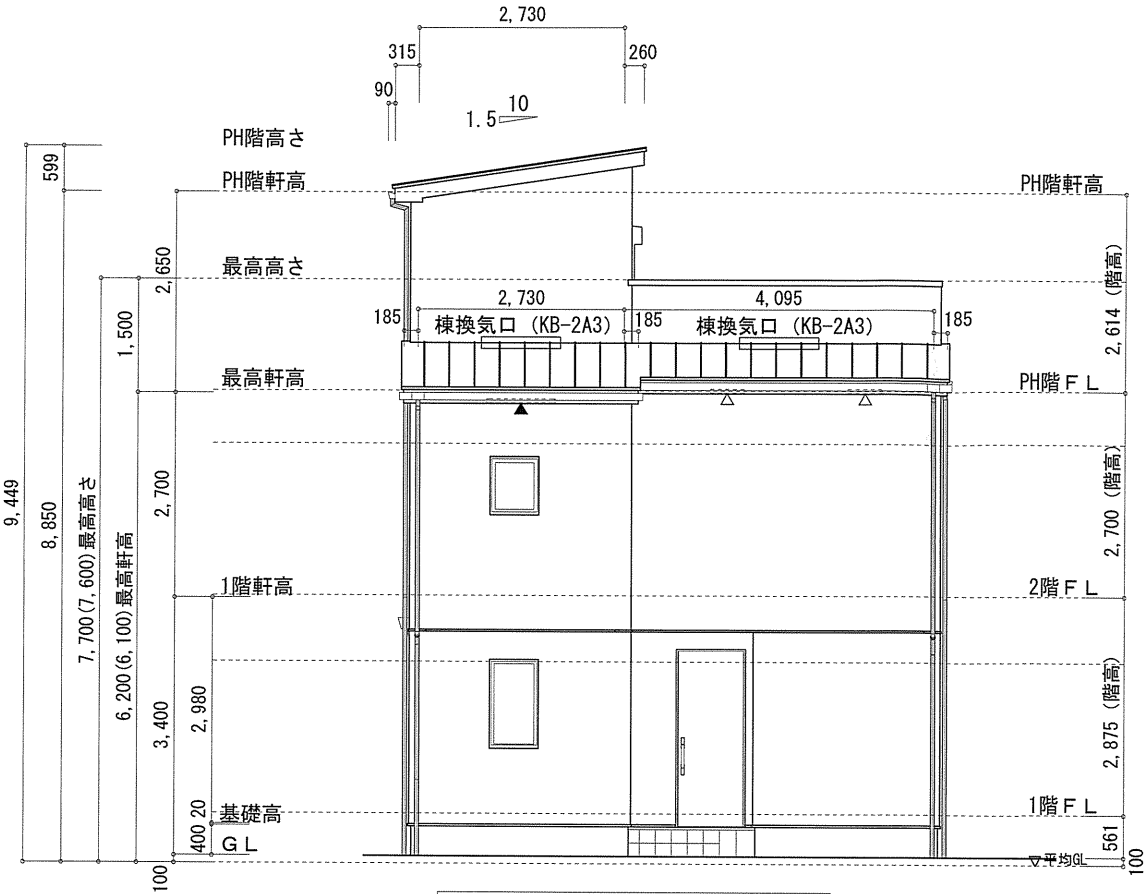

東側 立面図 S:1/100

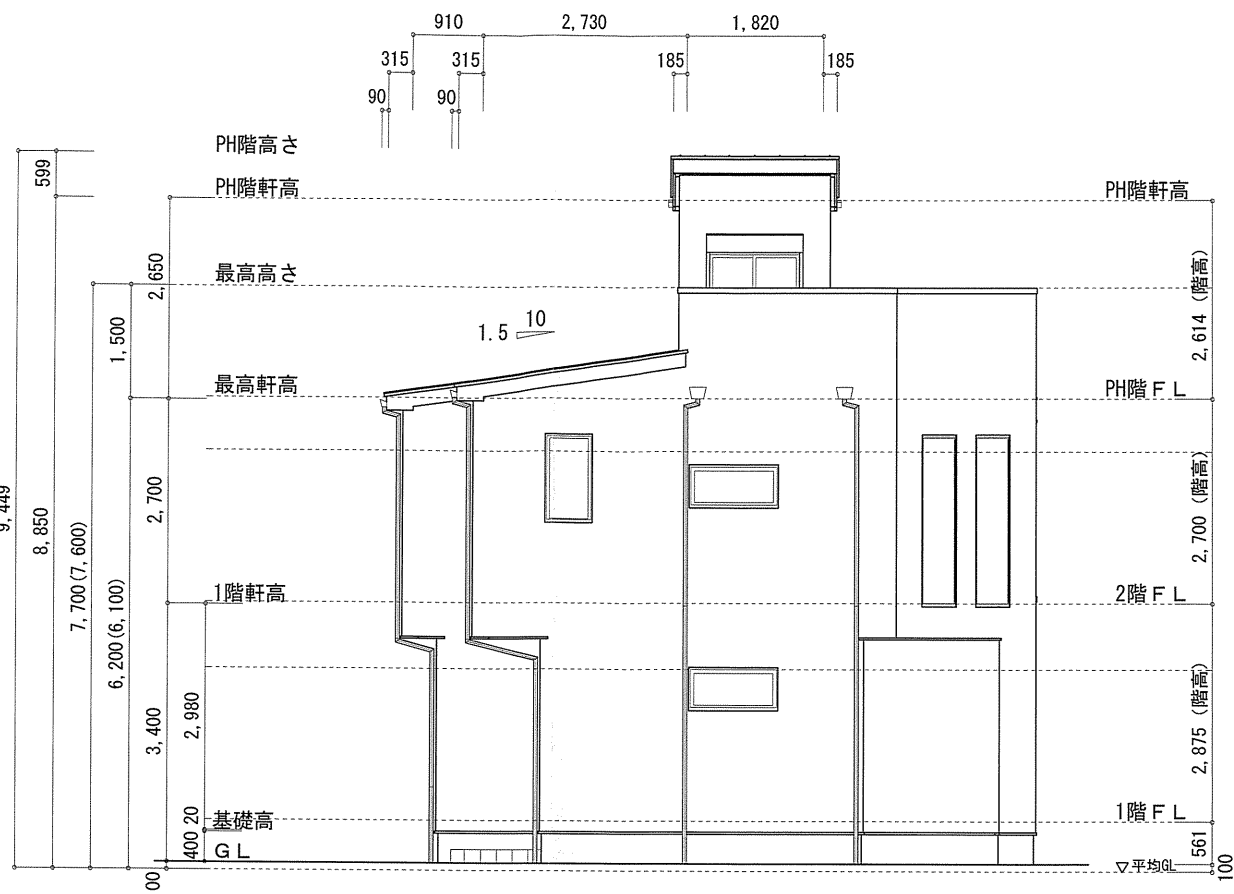

北側 立面図 S:1/100

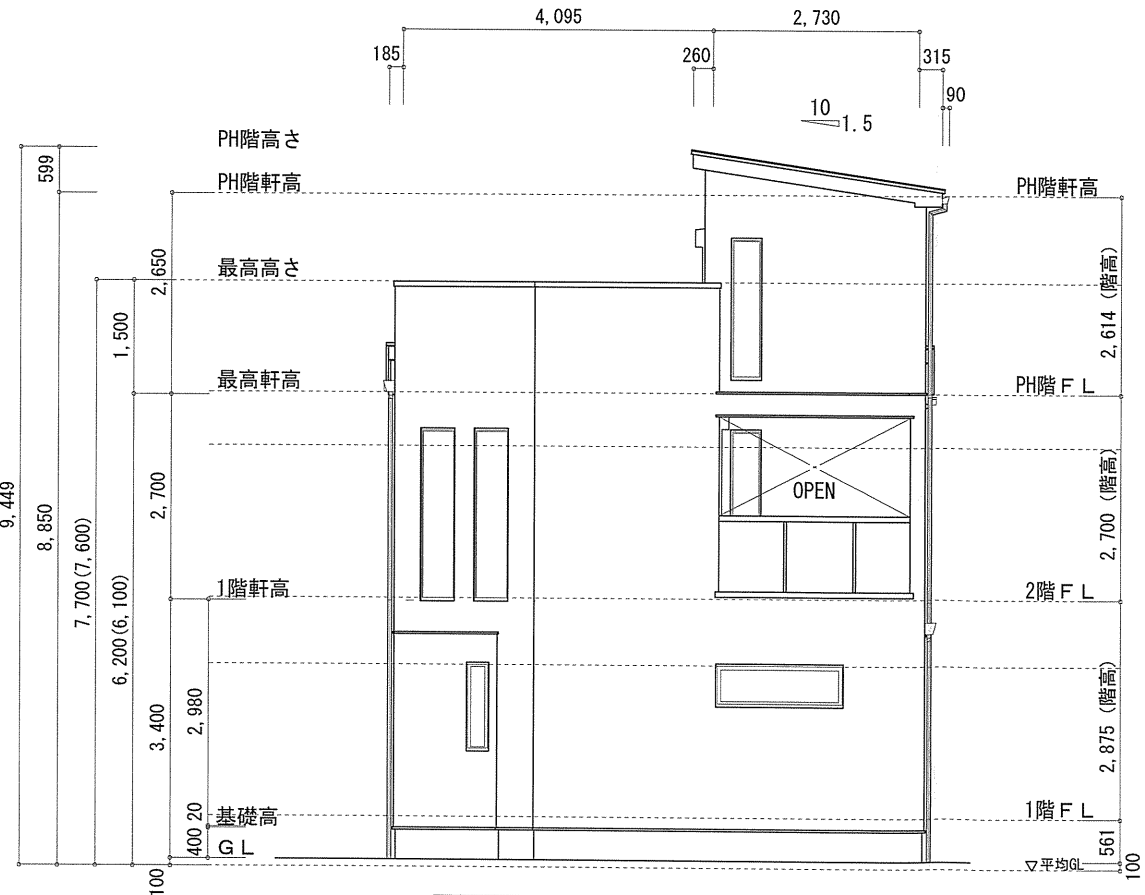

西側 立面図 S:1/100

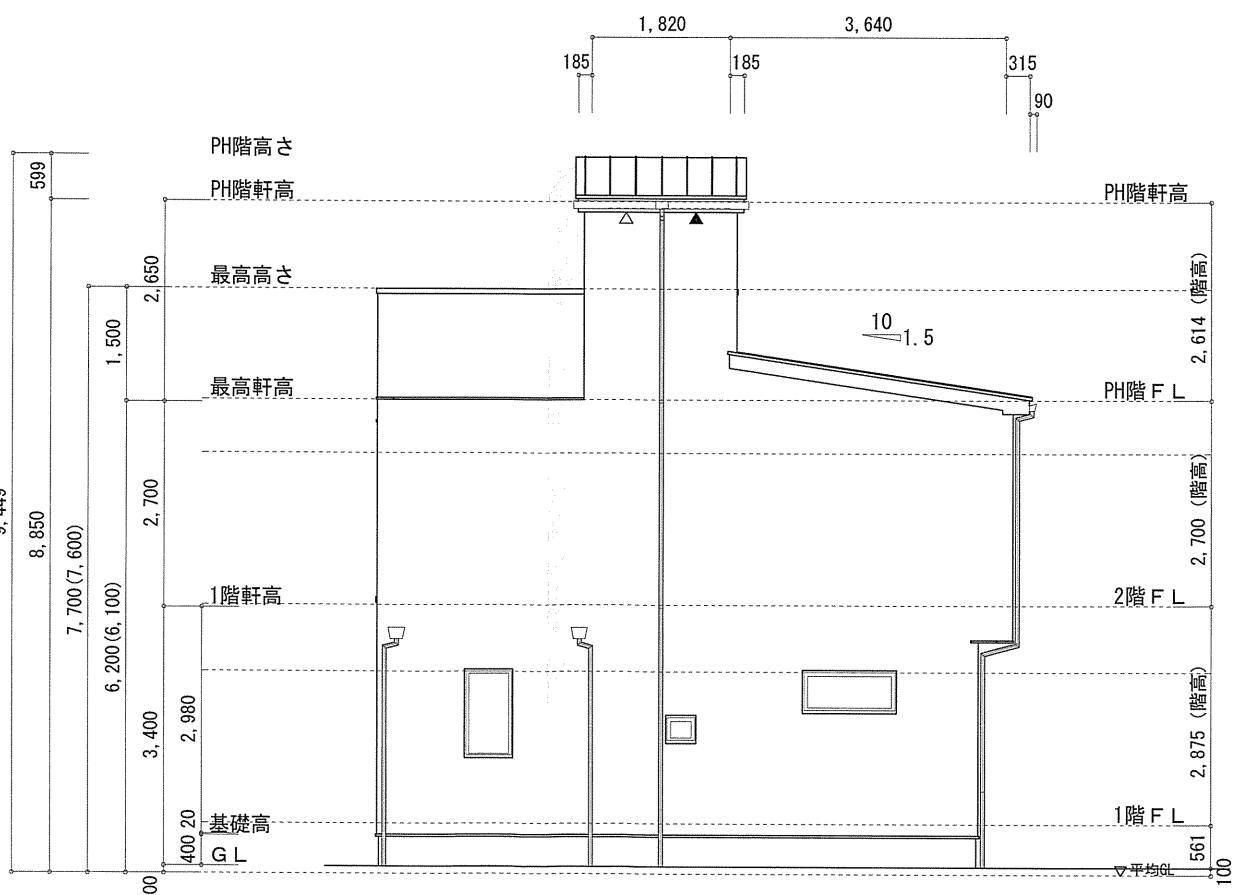

南側 立面図 S:1/100

作成日	物件名	株式会社 ハートフルホーム 茅ヶ崎市新栄町13-45 陽北ビル4F 一級建築士 第356536号 茂呂 賢治 TEL:0467-58-9955 FAX:0467-58-9970	担当	製図	承認	図面名称	縮尺	N0.
2025/02/24	海老名市大谷北2丁目 A棟 新築工事		藤木	チャウ		立面図	識別番号 46241/100	A-07