

地番	⑪ 2339-62			
測点	Xn	Yn	Yn+1-Yn-1	(Yn+1-Yn-1) Xn
B. 35	-64484.227	-38459.560	-12.123	781742.283921
B. 34	-64479.303	-38473.043	-16.191	1043984.394873
B. 36	-64486.719	-38475.751	5.132	-330945.841908
B. 37	-64489.582	-38467.911	8.460	-545581.863720
B. 38	-64487.884	-38467.291	4.269	-275298.776796
B. 39	-64489.217	-38463.642	6.371	-410860.801507
B. 40	-64487.951	-38460.920	4.082	-263239.815982
			倍面積	-200.421119
			面積	100.2105595
			地積	100.21 m ²

- ▶ 主要な出入口を示す
- 汚水樹
- ☒ 雨水樹
- 斜線測定：軒樋先先端距離による
- 境界明示方法：コンクリート杭（金属プレート）にて明示
- 雨水処理方法：宅地内浸透処理
- 道路斜線は天空率による
- 平均GL
- A: $0.200 \times 0.455 \times 1/2 = 0.0455\text{m}^2$
- B: $0.200 \times 3.640 = 0.7280\text{m}^2$
- C: $0.200 \times 3.185 = 0.6370\text{m}^2$
- D: $0.200 \times 2.730 = 0.546\text{m}^2$
- E: $0.200 \times 0.910 \times 1/2 = 0.0910\text{m}^2$
- A+B+C+D+E=2.0475m²
- 平均GL算定式
- $2.0475 \div 32.76 = 0.0625\text{m}$
- ∴ 平均GL=設計GL-70mm

開発許可：厚木東第610091号（令和6年1月5日）
変更許可：厚木東第610013号（令和6年5月8日）
開発検済：厚木東第650022号（令和6年7月11日）

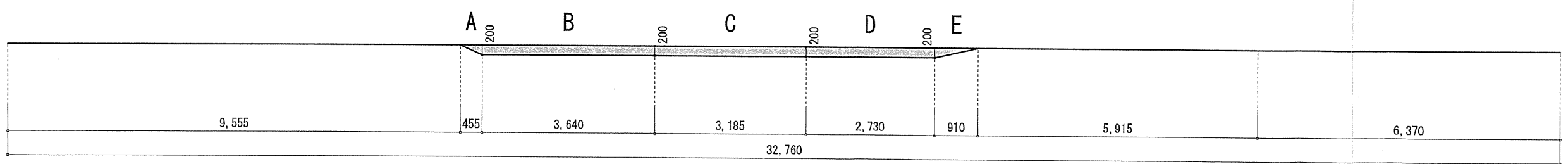

作成日	物件名	株式会社 ハートフルホーム 茅ヶ崎市新栄町13-45 陽北ビル4F 一級建築士 第356536号 茂呂 賢治 TEL:0467-58-9955 FAX:0467-58-9970	担当	製図	承認	図面名称	縮尺	N0.
2024/11/30	海老名市杉久保南3丁目 D棟 新築工事		藤木	チャウ		配置図・敷地求積図 識別番号 44004-1	1/100	A-03

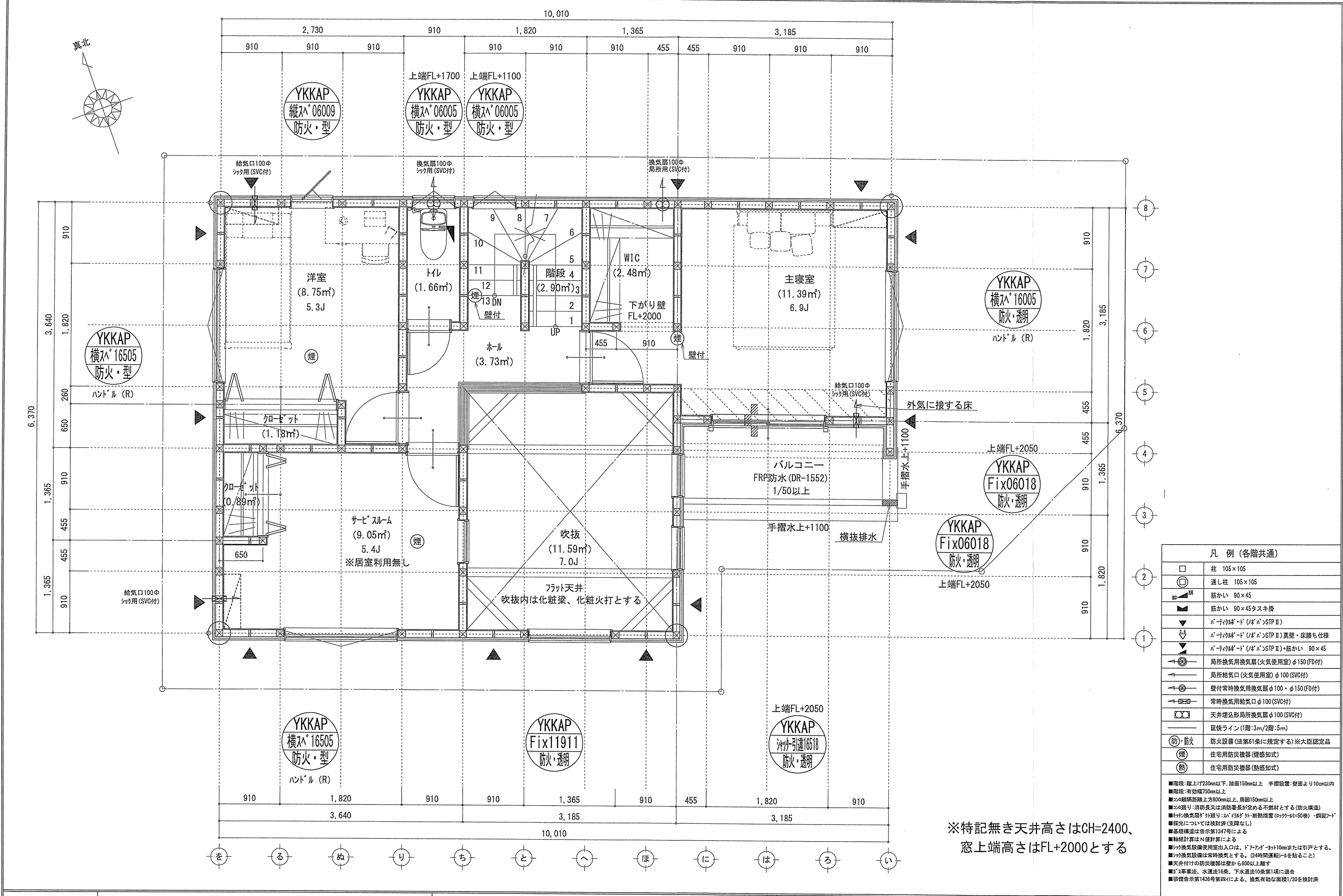

※特記無き天井高さはCH=2400、
窓上端高さはFL+2000とする

作成日	物件名	株式会社 ハートフルホーム 茅ヶ崎市新栄町13-45 陽北ビル4F 一級建築士 第356536号 茂呂 賢治 TEL:0467-58-9955 FAX:0467-58-9970	担当	製図	承認	図面名称	縮尺	N0.
2024/11/30	海老名市杉久保南3丁目 D棟 新築工事		藤木	チャウ		2階 平面図	識別番号 4400459	A-05

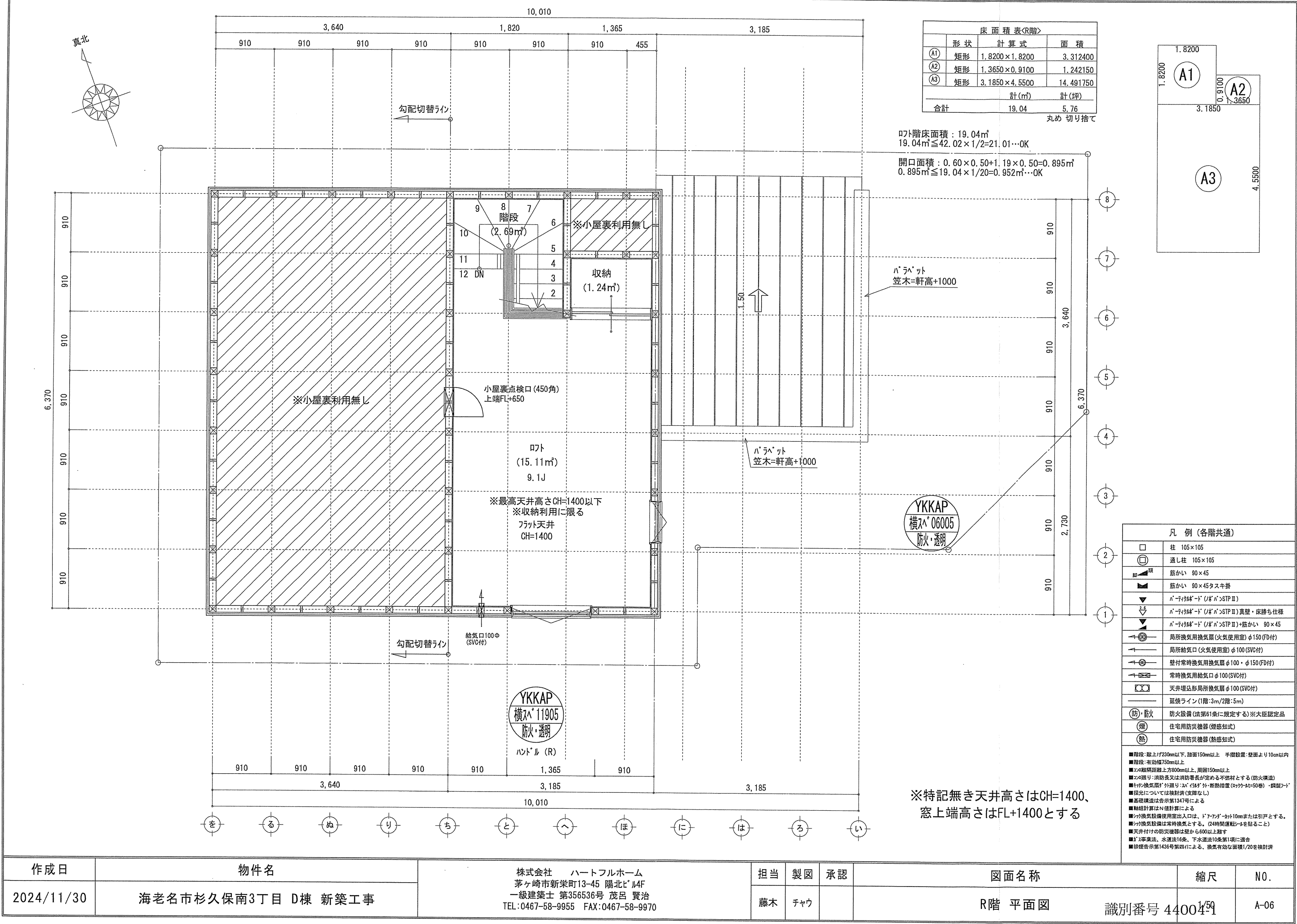

作成日	物件名	株式会社 ハートフルホーム 茅ヶ崎市新栄町13-45 陽北ビル4F 一級建築士 第356536号 茂呂 賢治 TEL:0467-58-9955 FAX:0467-58-9970	担当	製図	承認	図面名称	縮尺	N0.
2024/11/30	海老名市杉久保南3丁目 D棟 新築工事		藤木	チャウ		R階 平面図	識別番号 4400459	A-06

新・軒の出（水下側）

▲	：軒裏換気口	有効面積	161.00 (cm2)
			(カネシ製SS-90-FD)
△	：軒裏換気口	有効面積	80.50 (cm2)
			(カネシ製SS-45-FD)
□	：棟換気口	有効面積	219.00 (cm2)
			(トコ-製KB-2C6)
▭	：棟換気口	有効面積	109.50 (cm2)
			(トコ-製KB-2C3)

小屋裏換気口判定表（2F）					
換気種類	面積 (cm2)	数 (P)	有効面積合計 (cm2)	天井面積 (cm2)	判定
軒裏給気口	161.00	3	563.5	434752.50	1.16 ≧ 1/900…OK
軒裏給気口	80.50	1			
棟排気口	219.00	1	328.50	434752.50	1.20 ≧ 1/1600…OK
棟排気口	109.50	1			

小屋裏換気口判定表（2F）					
換気種類	面積 (cm2)	数 (P)	有効面積合計 (cm2)	天井面積 (cm2)	判定
軒裏給気口	161.00	3	483.00	101442.25	1.19 ≧ 1/250…OK

小屋裏：ロフト・吹抜天井(束立て)
屋根：ガルバリウム鋼板瓦棒葺き(NM-8697)
外壁：ガルバリウムサイディング(ア)14(PC030BE-0558)
屋内PB(ア)12.5(※小屋裏含む)
軒裏：ダクトライト(ア)12(QF030RS-0281)
床下換気：基礎バツキ

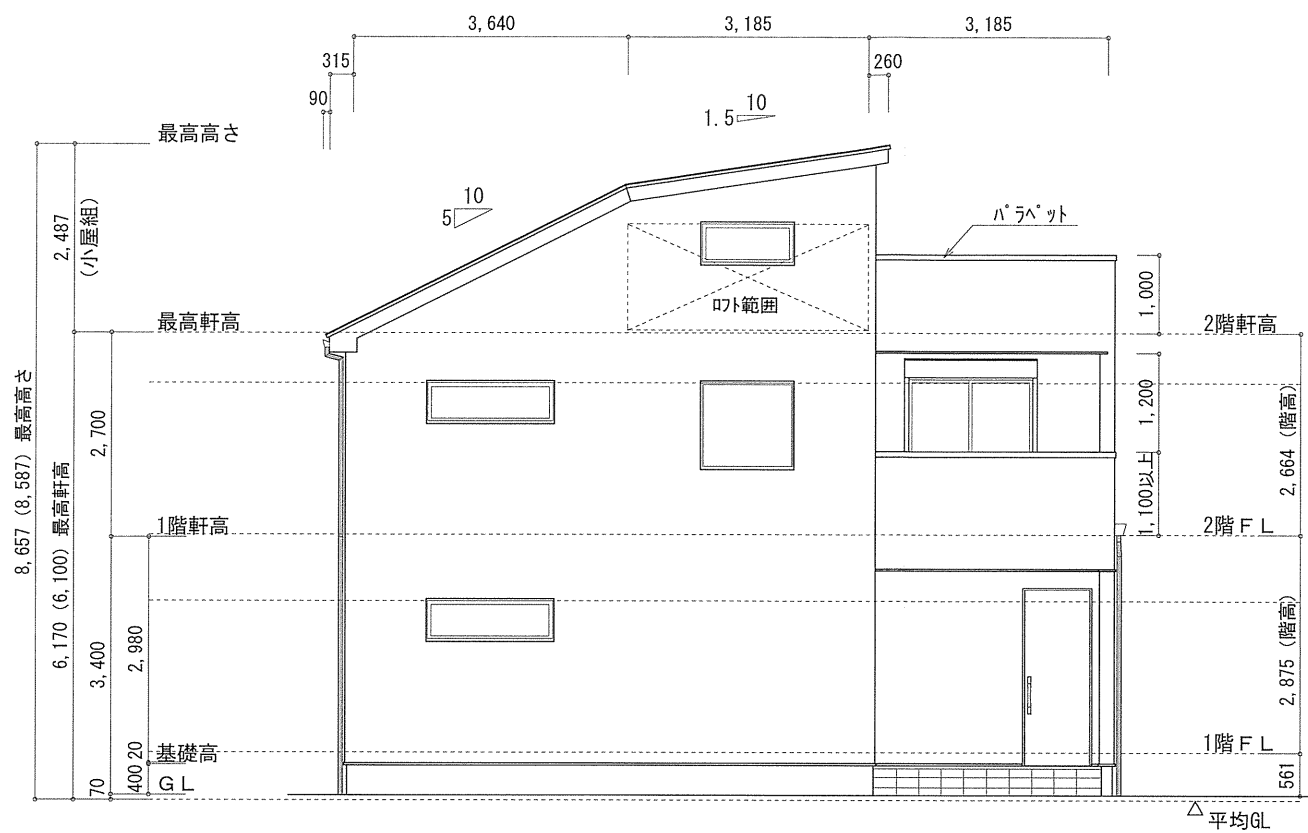

南側 立面図 S:1/100

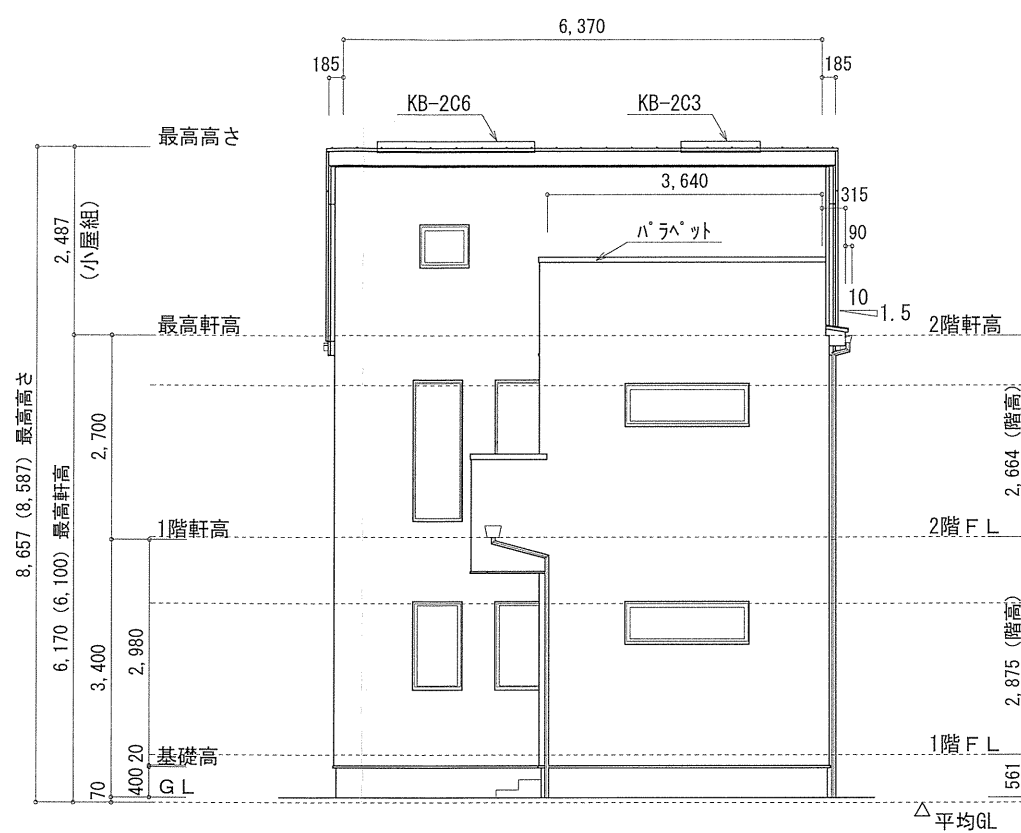

東側 立面図 S:1/100

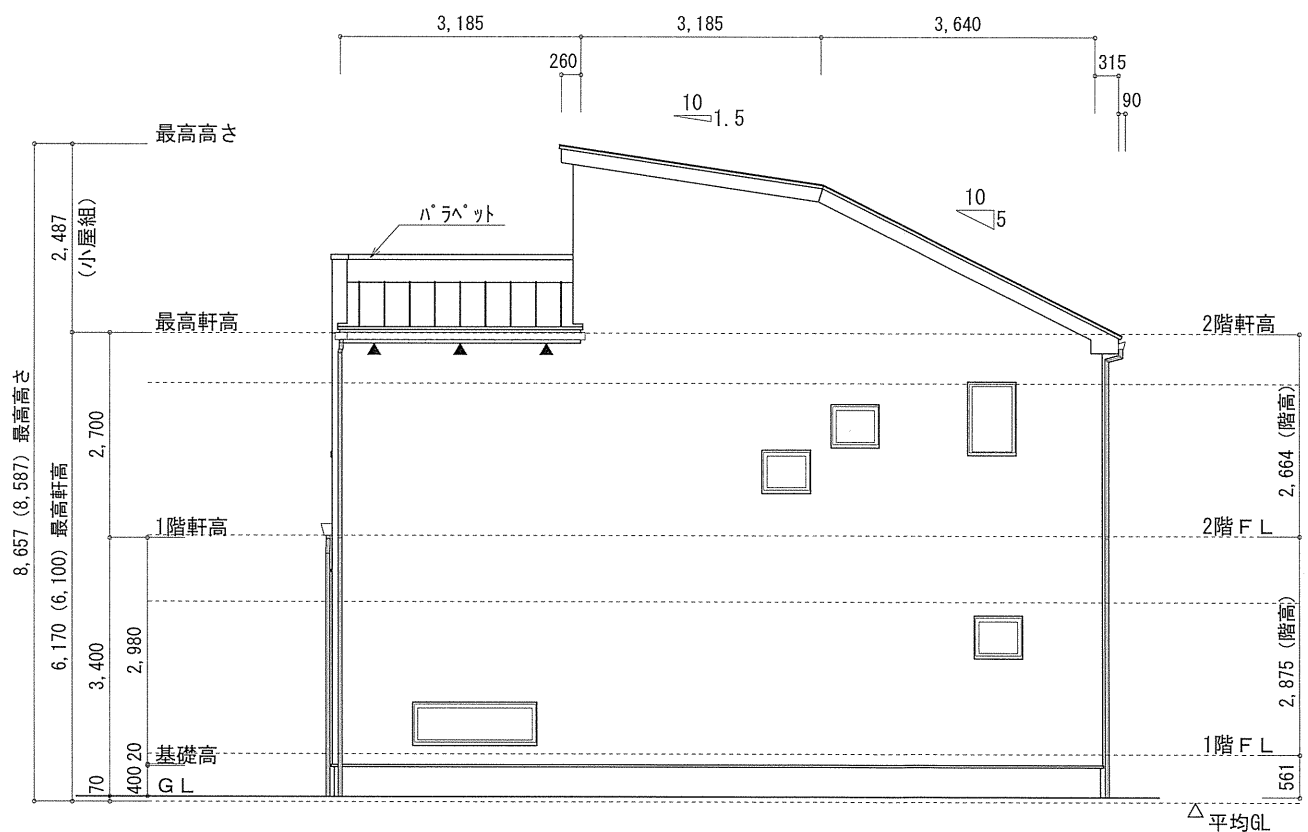

北側 立面図 S:1/100

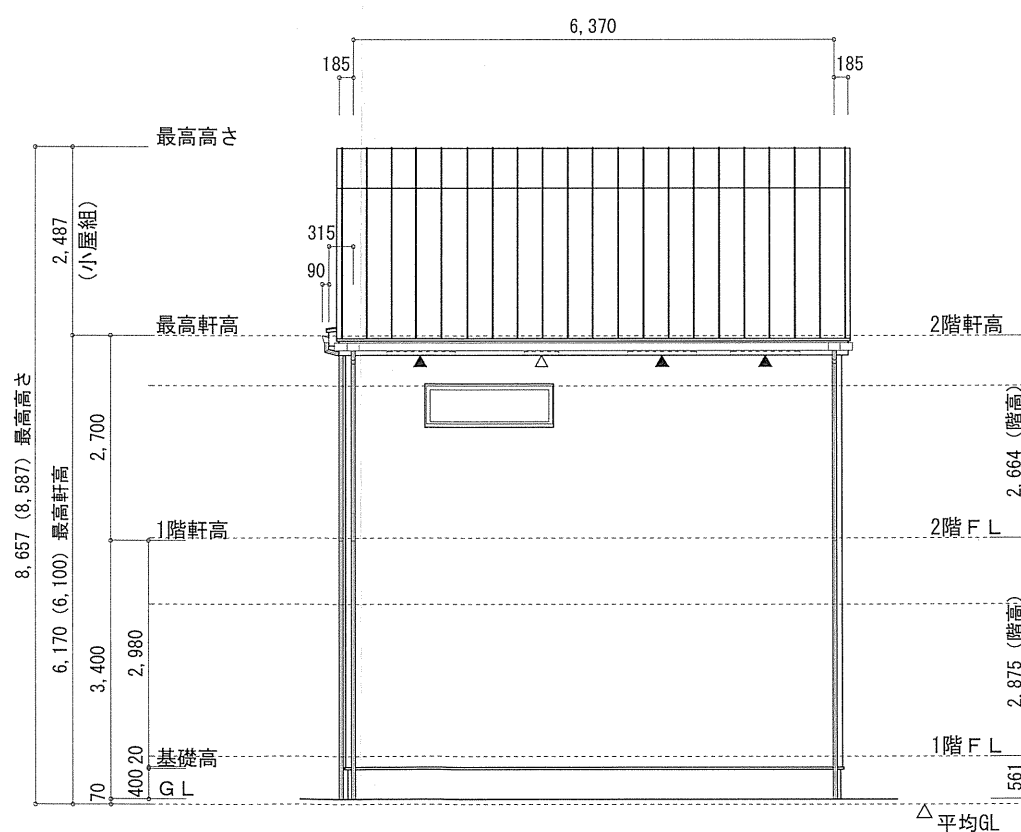

西側 立面図 S:1/100

作成日	物件名	株式会社 ハートフルホーム 茅ヶ崎市新栄町13-45 陽北ビル4F 一級建築士 第356536号 茂呂 賢治 TEL:0467-58-9955 FAX:0467-58-9970	担当 藤木	製図 チャウ	承認	図面名称 立面図	縮尺 識別番号 44004109	N0. A-07
2024/12/06	海老名市杉久保南3丁目 D棟 新築工事							