

物件名	株式会社 ハートフルホーム 茅ヶ崎市新栄町13-45 陽北ビル4F 一級建築士 第356536号 茂呂 賢治 TEL:0467-58-9955 FAX:0467-58-9970	設計	IC	工事	承認	図面名称	縮尺	作成日	NO.
綾瀬市深谷上5丁目 C棟 新築工事		藤木	藤木			配置図・敷地求積図	1/100	2025/07/28	A-03

▲	：軒裏換気口	有効面積	161.00 (cm ²)	
			(鉄ｼﾝ製SS-90-FD)	
△	：軒裏換気口	有効面積	80.50 (cm ²)	
			(鉄ｼﾝ製SS-45-FD)	
▭	：棟換気口	有効面積	109.50 (cm ²)	
			(ﾄｰｺ製KB-2C3)	
▭	：棟換気口	有効面積	115.00 (cm ²)	
			(ﾄｰｺ製KB-2A3)	

小屋裏換気口判定表 (2F)					
換気種類	面積 (cm ²)	数 (P)	有効面積合計 (cm ²)	天井面積 (cm ²)	判定
軒裏給気口	161.00	2	322.00	225657.25	1.28 1/900...OK
棟排気口	115.00	2	230.00	225657.25	1.63 1/1600...OK

小屋裏換気口判定表 (2F)					
換気種類	面積 (cm ²)	数 (P)	有効面積合計 (cm ²)	天井面積 (cm ²)	判定
軒裏給気口	80.50	2	161.00	124215.00	1.16 1/900...OK
棟排気口	109.50	1	219.00	124215.00	1.41 1/1600...OK

小屋裏換気口判定表 (PHF)					
換気種類	面積 (cm ²)	数 (P)	有効面積合計 (cm ²)	天井面積 (cm ²)	判定
軒裏給気口	161.00	1	241.50	49686.00	1.21 1/250...OK
軒裏給気口	80.50	1			

小屋裏：吹抜天井(束立て)
屋根：ガルパ リム銅板瓦棒葺き(NM-8697)
外壁：ガルパ サｲﾃﾞ ｲﾝｸﾞ (ﾌﾟ)14(PC030BE-0558)
屋内PB(ﾌﾟ)12.5(小屋裏含む)
軒裏：ﾀﾞｲﾔｲﾄ(ﾌﾟ)12(QF030RS-0281)
床下換気：基礎ﾊﾞ ッｼﾝ

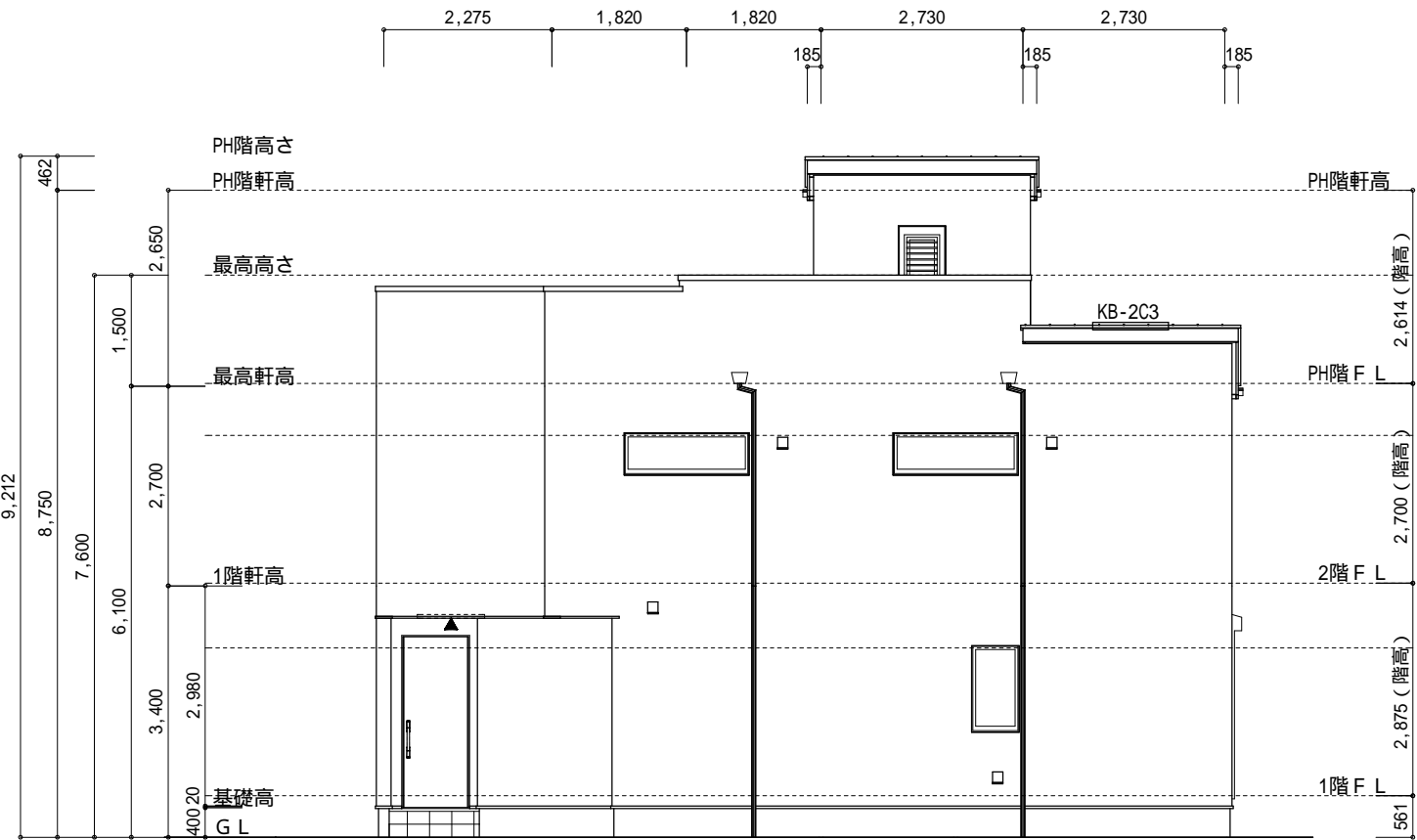

北側 立面図 S:1/100

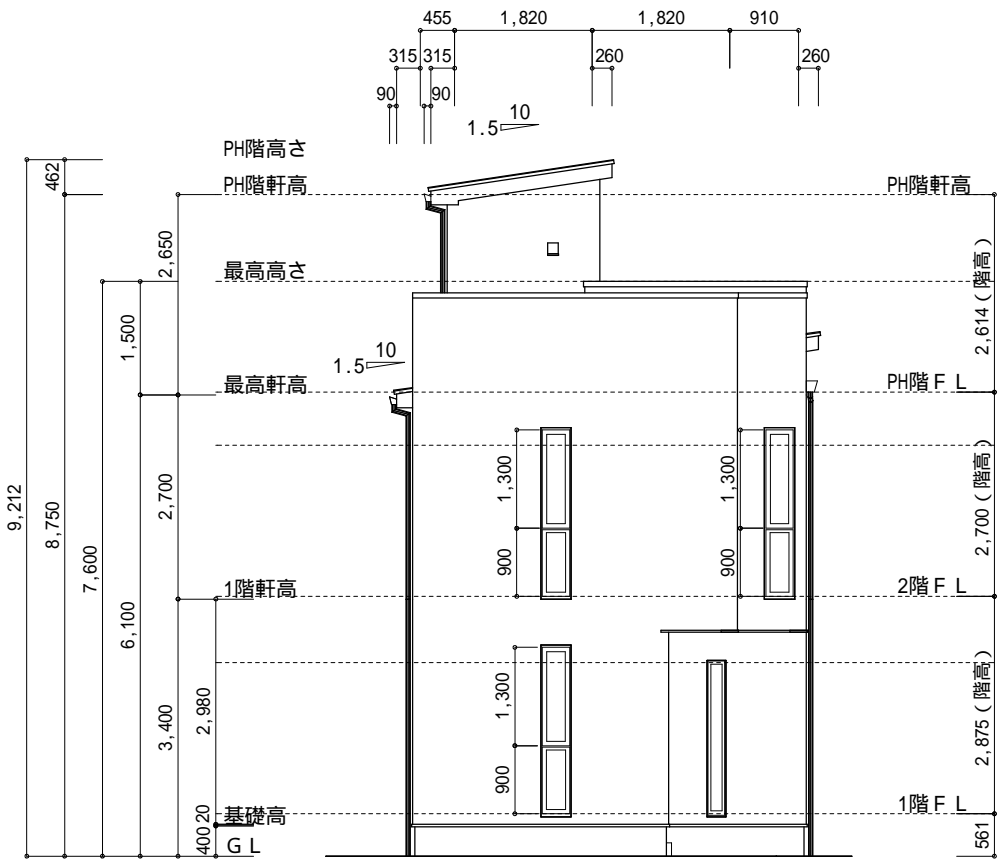

東側 立面図 S:1/100

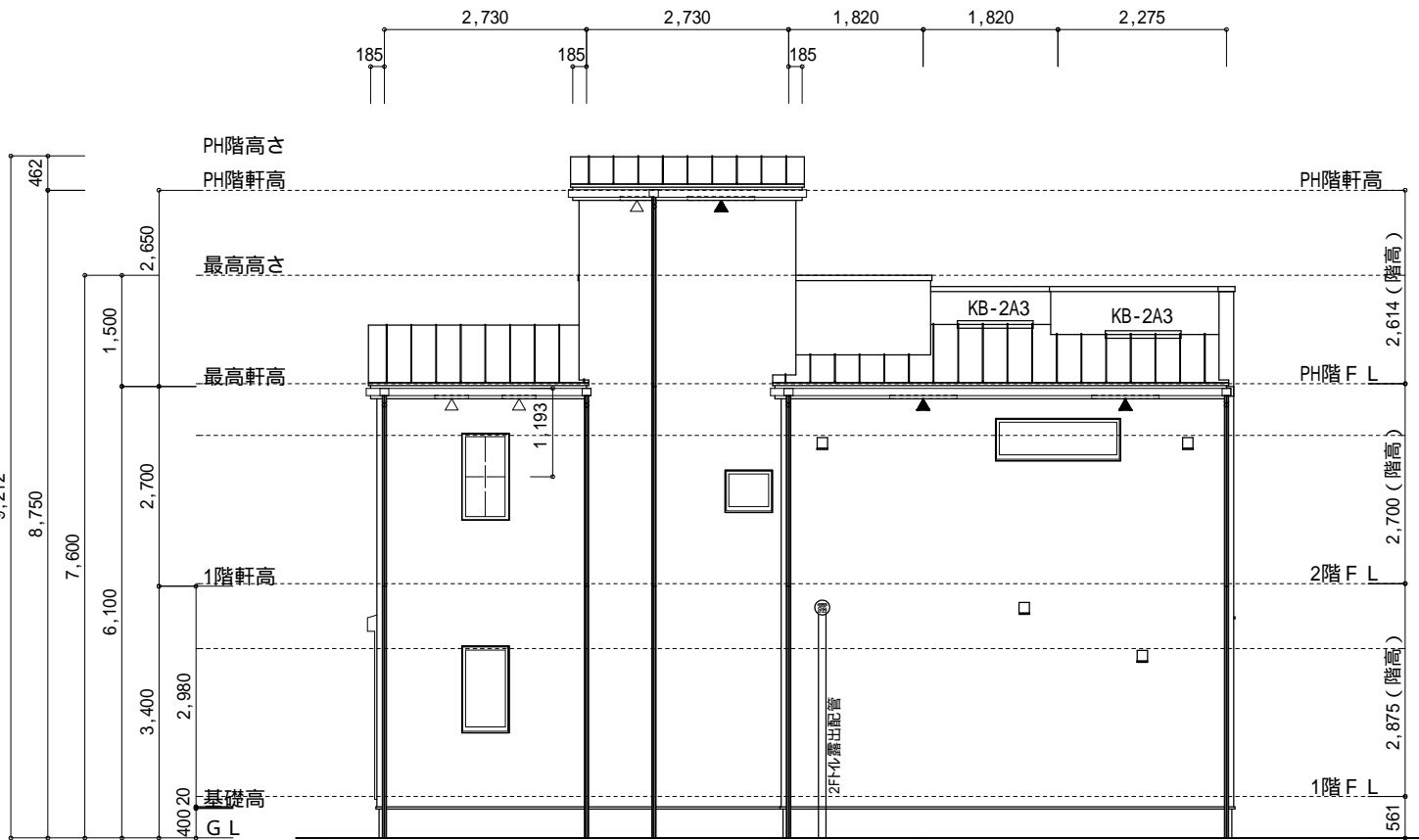

南側 立面図 S:1/100

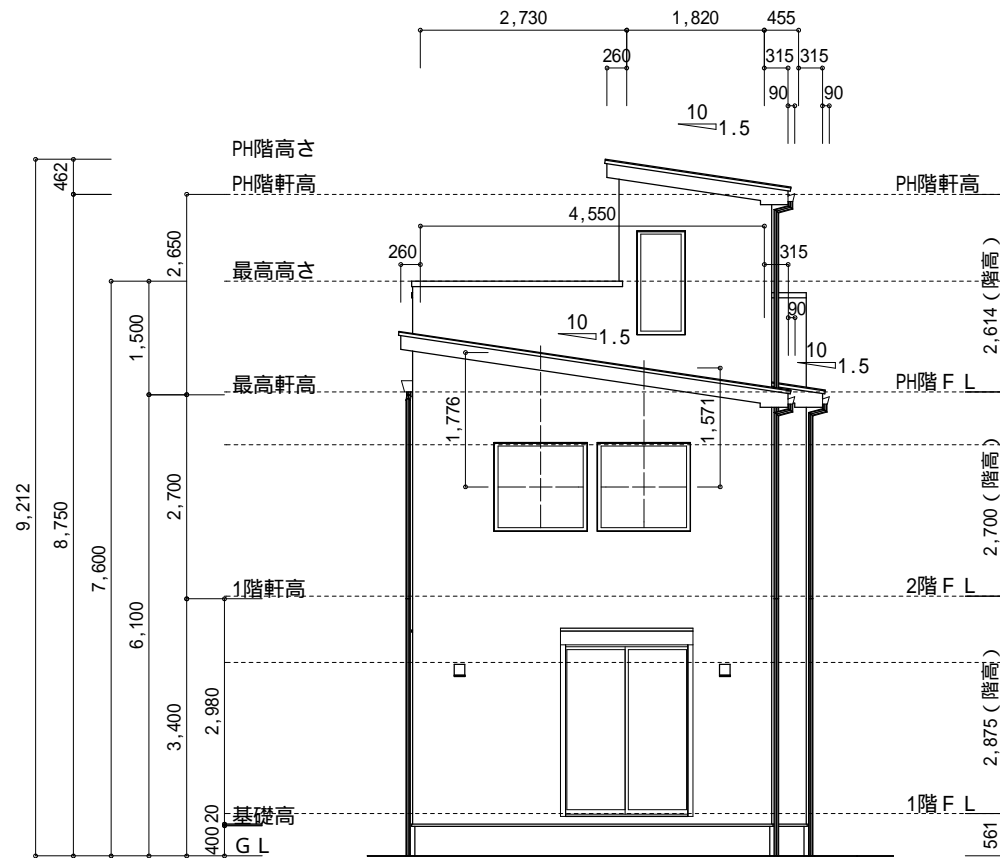

西側 立面図 S:1/100

物件名		株式会社 ハートフルホーム 茅ヶ崎市新栄町13-45 陽北ビル4F 一級建築士 第356536号 茂呂 賢治 TEL:0467-58-9955 FAX:0467-58-9970	設計	IC	工事	承認	図面名称	縮尺	作成日	N0.
綾瀬市深谷上5丁目 C棟 新築工事			藤木	藤木			立面図	1/100	2025/07/28	A-07