

物件名	株式会社    ハートフルホーム 茅ヶ崎市新栄町13-45 陽北ビル4F 一級建築士 第356536号 茂呂 賢治 TEL:0467-58-9955    FAX:0467-58-9970	設計	IC	工事	承認	図面名称	縮尺	作成日	N0.
海老名市下今泉4丁目 B棟 新築工事		藤木	藤木			高天井 平面図	1/50	2025/08/04	A-05

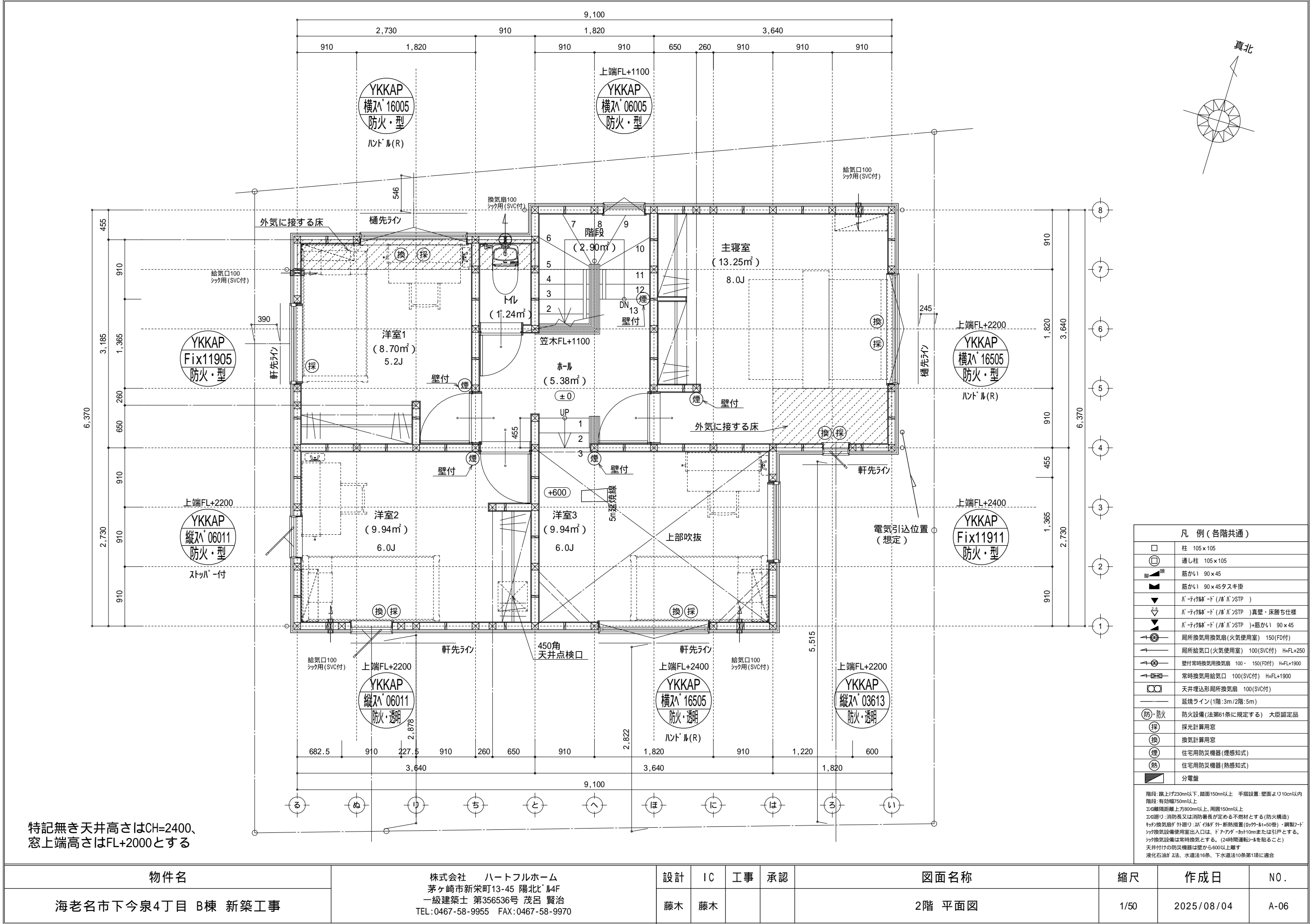

特記無き天井高さはCH=2400、  
窓上端高さはFL+2000とする

凡 例 (各階共通)	
	柱 105×105
	通し柱 105×105
	筋かい 90×45
	筋かい 90×45タスキ掛
	バ-ティク姉-ド (ノバ) STP )
	バ-ティク姉-ド (ノバ) STP )真壁・床勝ち仕様
	バ-ティク姉-ド (ノバ) STP )+筋かい 90×45
	局所換気用換気扇 (火気使用室) 150 (FD付)
	局所給気口 (火気使用室) 100 (SVC付) H=FL+250
	壁付常時換気用換気扇 100・150 (FD付) H=FL+1900
	常時換気用給気口 100 (SVC付) H=FL+1900
	天井埋込形局所換気扇 100 (SVC付)
	延焼ライン (1階:3m/2階:5m)
	防火設備 (法第61条に規定する) 大臣認定品
	採光計算用窓
	換気計算用窓
	住宅用防災機器 (煙感知式)
	住宅用防災機器 (熱感知式)
	分電盤
階段: 蹴上げ230mm以下、踏面150mm以上 手摺設置: 壁面より10cm以内 階段: 有効幅750mm以上 窓: 離隔距離 上方800mm以上、周囲150mm以上 窓廻り: 消防長又は消防署長が定める不燃材とする (防火構造) 天井換気扇の外廻り: 20"以上 断熱措置 (ロック・熱=50%)・鋼製2"ド 換気設備使用室出入口は、ドアアークカット10mmまたは引戸とする。 換気設備は常時換気とする。(24時間運転)を貼ること 天井付けの防災機器は壁から600以上離す 液化石油ガス法、水道法16条、下水道法10条第1項に適合	

物件名	株式会社    ハートフルホーム 茅ヶ崎市新栄町13-45 陽北ビル4F 一級建築士 第356536号 茂呂 賢治 TEL:0467-58-9955    FAX:0467-58-9970	設計	IC	工事	承認	図面名称	縮尺	作成日	NO.
海老名市下今泉4丁目 B棟 新築工事		藤木	藤木			2階 平面図	1/50	2025/08/04	A-06

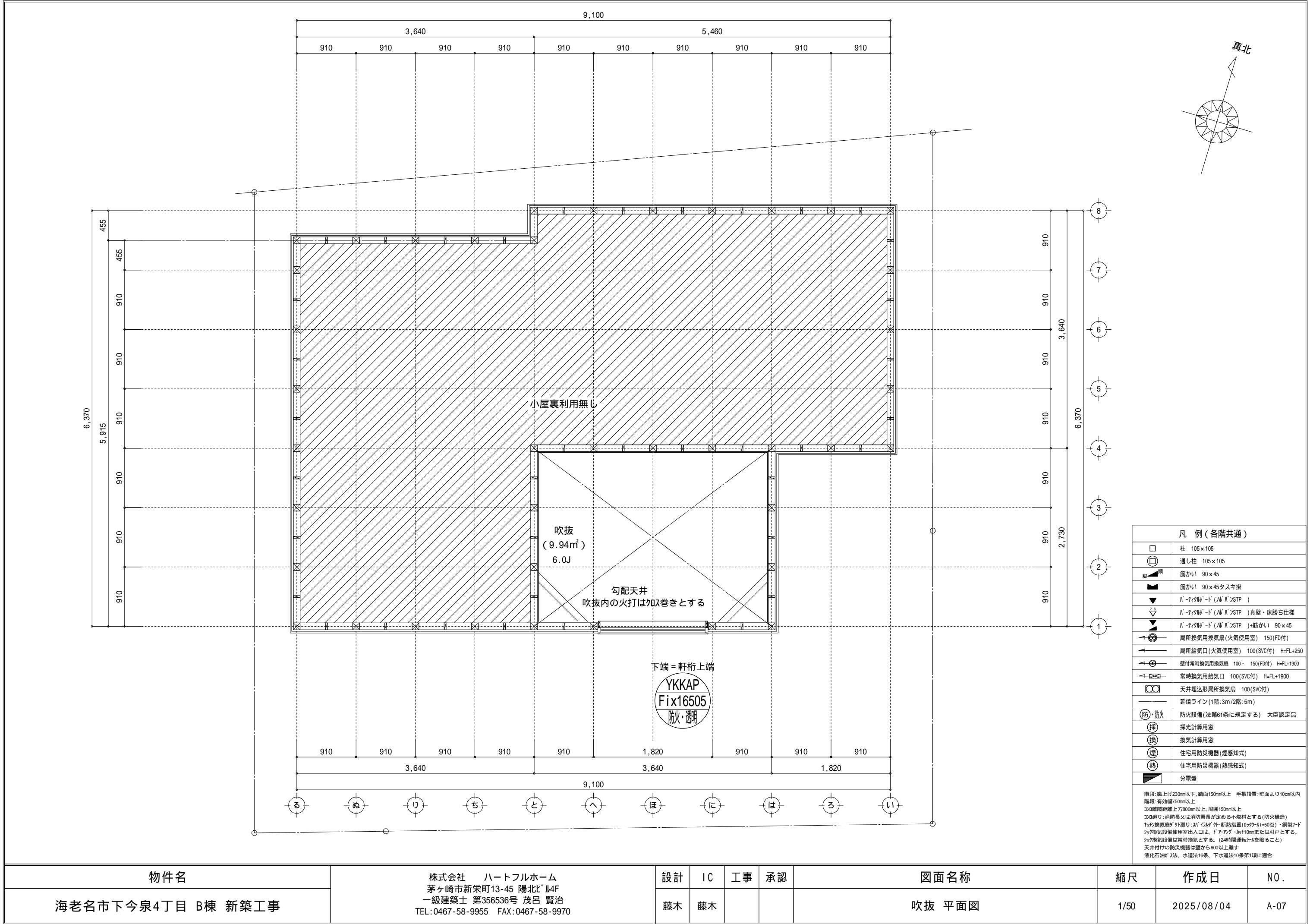

物件名	株式会社    ハートフルホーム 茅ヶ崎市新栄町13-45 陽北ビル4F 一級建築士 第356536号 茂呂 賢治 TEL:0467-58-9955    FAX:0467-58-9970	設計	IC	工事	承認	図面名称	縮尺	作成日	NO.
海老名市下今泉4丁目 B棟 新築工事		藤木	藤木			吹抜 平面図	1/50	2025/08/04	A-07

▲	：軒裏換気口	有効面積	161.00 (cm2)	
			( 桧ｼ製SS-90-FD )	
△	：軒裏換気口	有効面積	80.50 (cm2)	
			( 桧ｼ製SS-45-FD )	
▬	：棟換気口	有効面積	156.00 (cm2)	
			( トｰｼ製KB-C610 )	
▬	：棟換気口	有効面積	30.70 (cm2)	
			( トｰｼ製KB-N1 )	

小屋裏換気口判定表 ( 2F )					
換気種類	面積 (cm2)	数 (P)	有効面積合計 (cm2)	天井面積 (cm2)	判定
軒裏給気口	161.00	3	644.00	513422.00	1.12 1/900...OK
軒裏給気口	80.50	2			
棟排気口	156.00	2	342.70	513422.00	1.06 1/1600...OK
棟排気口	30.70	1			

小屋裏：吹抜天井(束立て)  
屋根：ｺﾝｸﾘｰﾄ葺き(NM-9567)  
外壁：ｻｲﾃﾞｨﾝｸﾞ(ﾌﾟ)16(PC030BE-9201)  
屋内PB(ﾌﾟ)12.5( 小屋裏含む)  
軒裏：ｸﾞﾗｽﾞﾙ(ﾌﾟ)12(QF030RS-0281)  
床下換気：基礎ﾊﾞｯﾁ

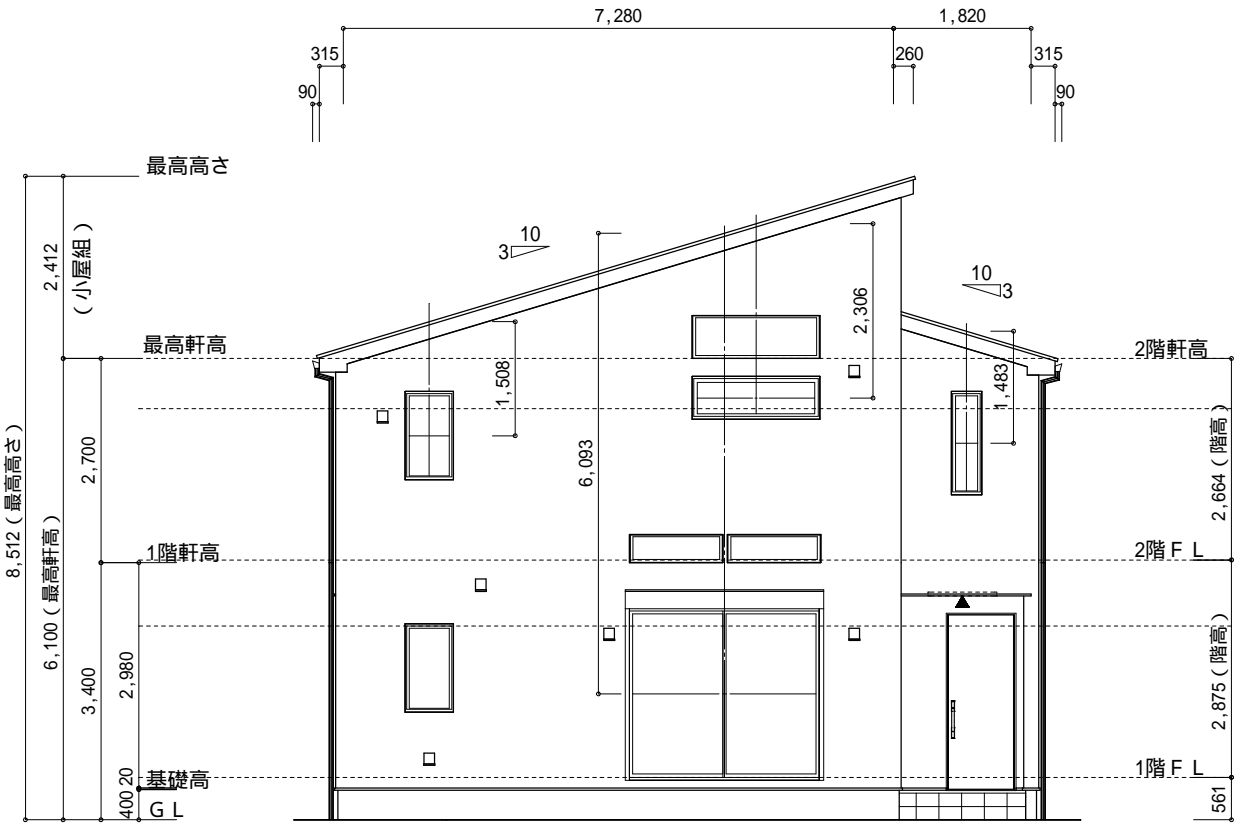

南側 立面図 S:1/100

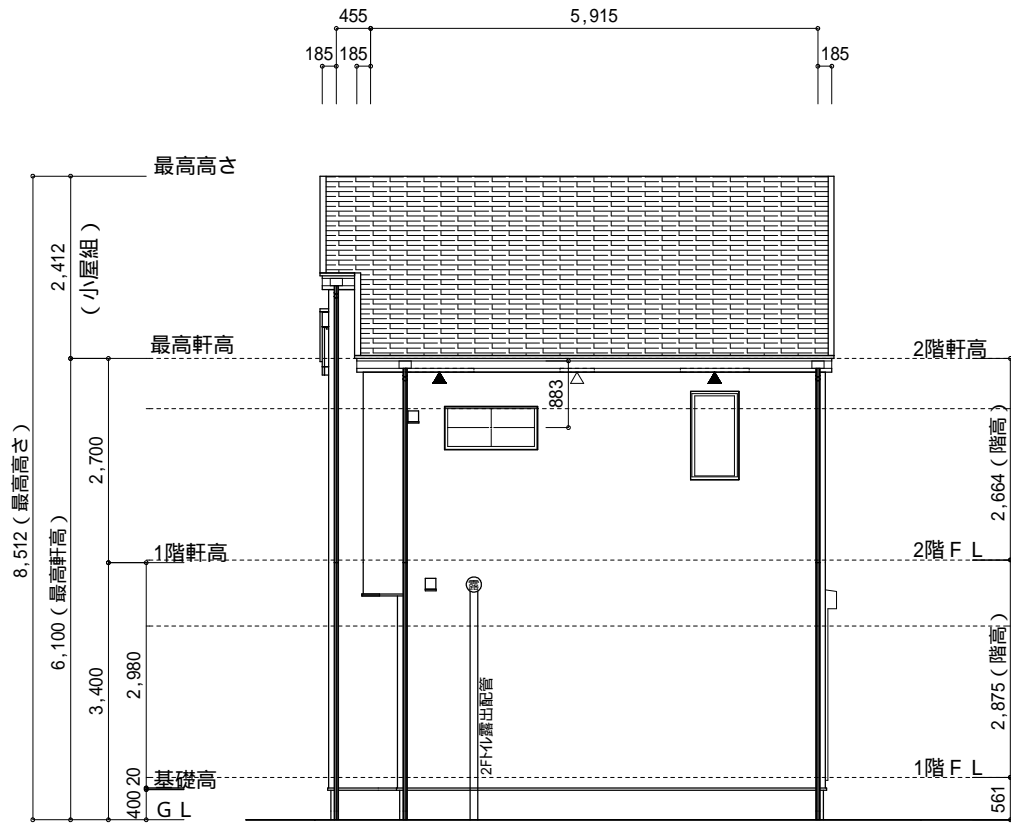

西側 立面図 S:1/100

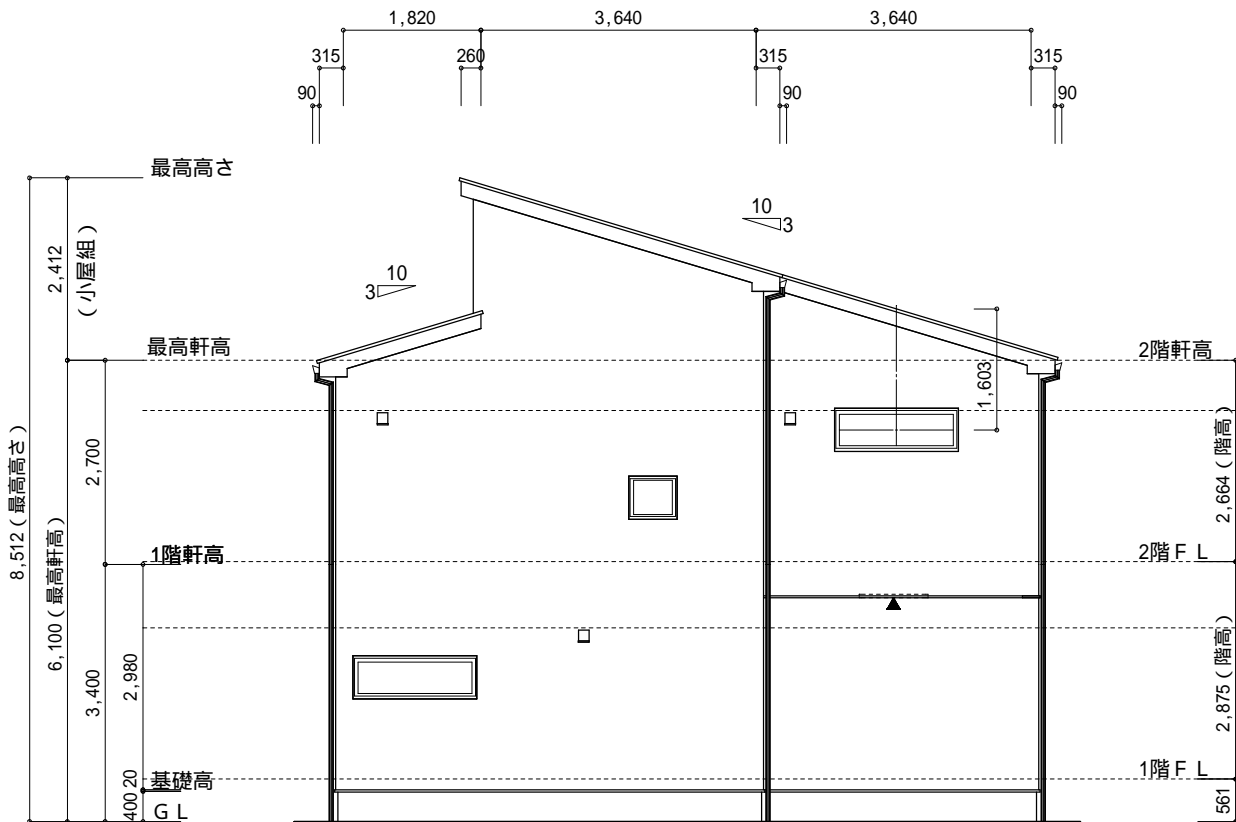

北側 立面図 S:1/100

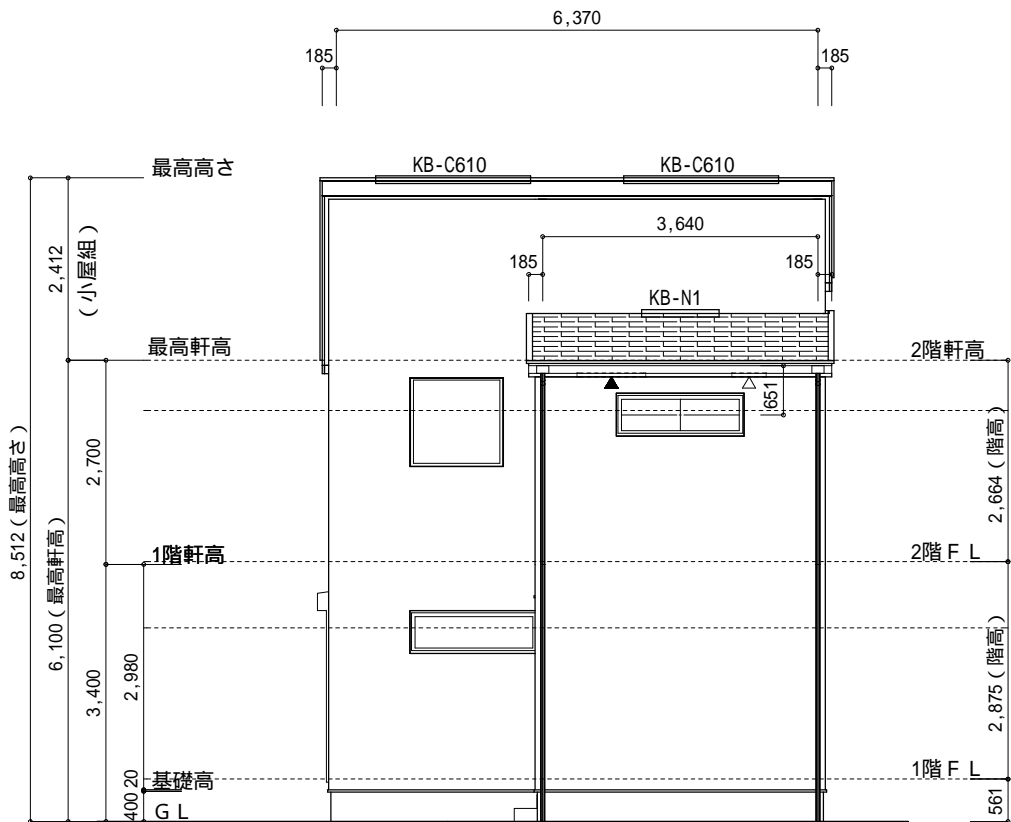

東側 立面図 S:1/100

物件名	株式会社 ハートフルホーム 茅ヶ崎市新栄町13-45 陽北ﾍﾞﾙ4F 一級建築士 第356536号 茂呂 賢治 TEL:0467-58-9955 FAX:0467-58-9970	設計	IC	工事	承認	図面名称	縮尺	作成日	N0.
海老名市下今泉4丁目 B棟 新築工事		藤木	藤木			立面図	1/100	2025/08/04	A-08