

地番	NO. 1			
測点	Xn	Yn	Xn+1-Xn-1	(Xn+1-Xn-1) Yn
RK14-3	-61809.420	-33217.464	-5.712	189738.154368
RK13	-61818.357	-33221.334	-3.575	118766.269050
RK6	-61812.995	-33233.643	1.499	-49817.230857
ZC5	-61816.858	-33234.500	-3.286	109208.567000
ZC4	-61816.281	-33233.365	-4.121	136954.697165
ZC23	-61820.979	-33222.578	-7.482	248571.328596
ZC3	-61823.763	-33216.188	8.334	-276823.710792
ZC1	-61812.645	-33211.421	14.343	-476351.411403
		倍面積		246.663127
		面積		123.3315635
		地籍		123.33㎡

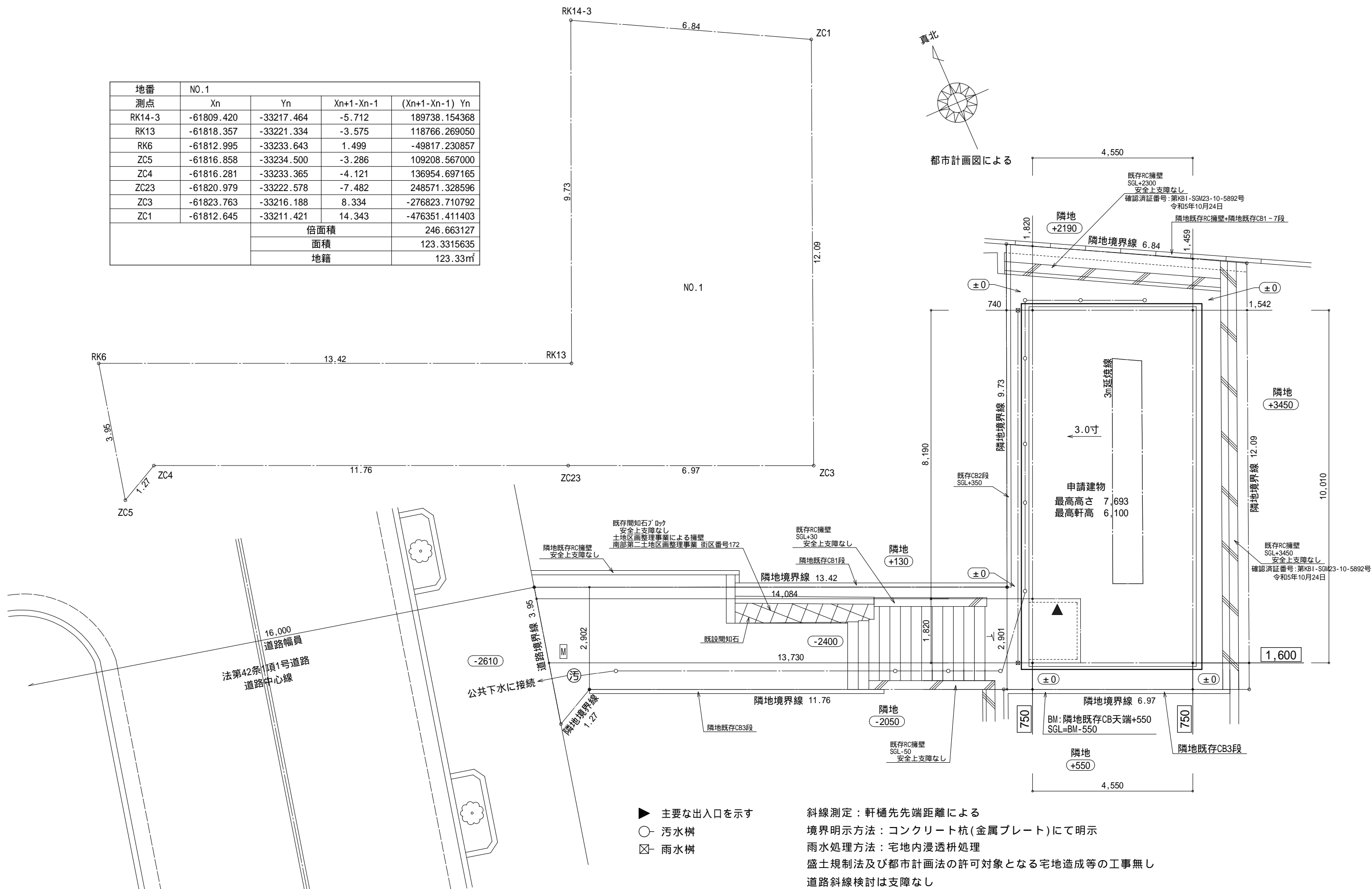

物件名	株式会社 ハートフルホーム 茅ヶ崎市新栄町13-45 陽北ビル4F 一級建築士 第356536号 茂呂 賢治 TEL:0467-58-9955 FAX:0467-58-9970	設計	IC	工事	承認	図面名称	縮尺	作成日	NO.
大和市福田3丁目 A棟 新築工事		永井	永井			配置図・敷地求積図	1/100	2025/10/02	A-03

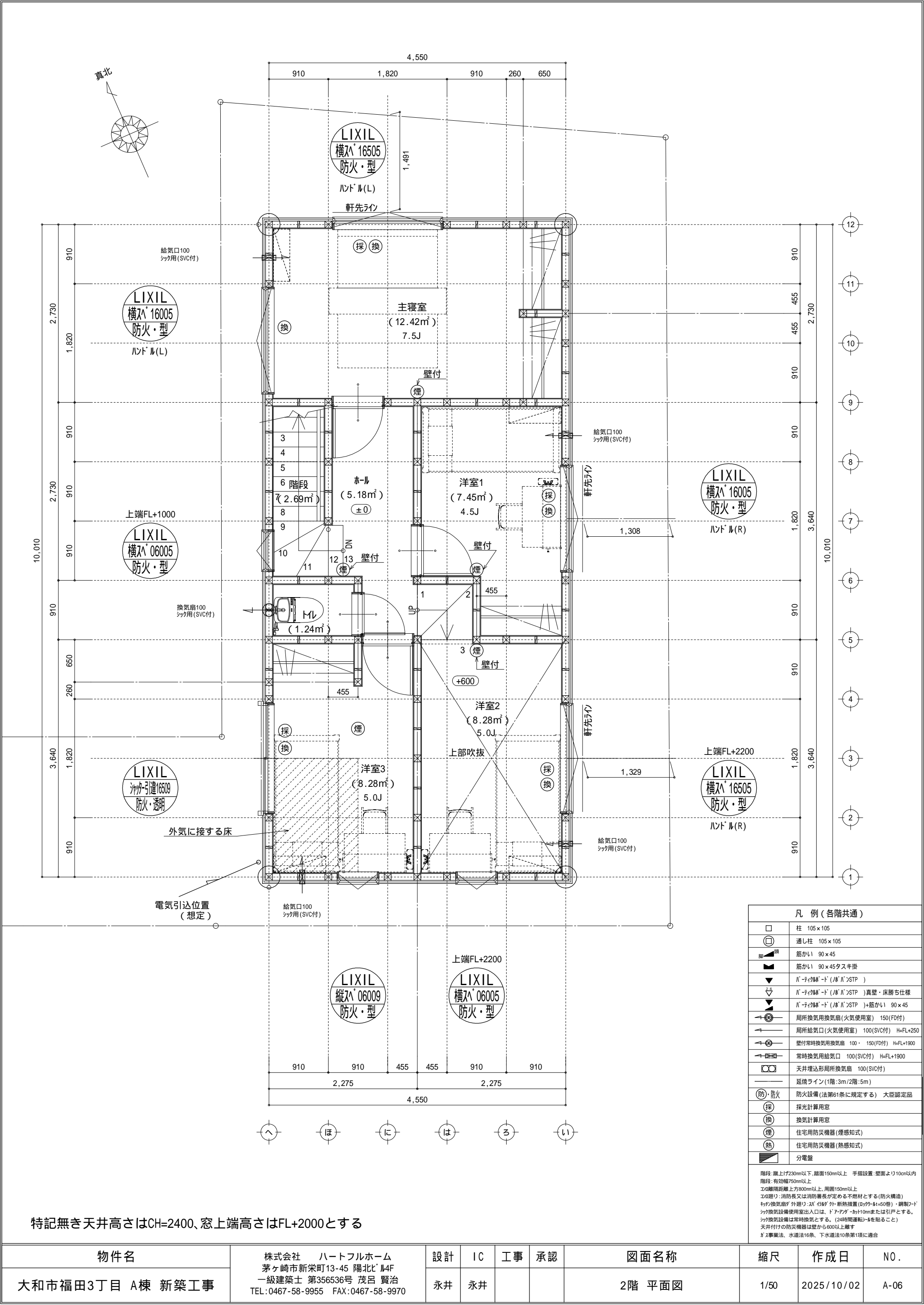

▲	：軒裏換気口	有効面積	161.00 (cm2)
			(桟シ製SS-90-FD)
△	：軒裏換気口	有効面積	80.50 (cm2)
			(カサシ製SS-45-FD)
□	：棟換気口	有効面積	156.00 (cm2)
			(トーコ製KB-C610)

小屋裏換気口判定表 (2 F)					
換気種類	面積 (cm2)	数 (P)	有効面積合計 (cm2)	天井面積 (cm2)	判定
軒裏給気口	161.00	3	563.50	455455.00	1.11 1/900...OK
	80.50	1			
棟排気口	156.00	2	312.00	455455.00	1.09 1/1600...OK

小屋裏：吹抜天井(束立て)
屋根：コニヤ葺き(NM-9567)
外壁：サイディング(ア)16(PC030BE-9201)
屋内PB(ア)12.5(小屋裏含む)
軒裏：ドライバ(ア)12(QF030RS-0281)
床下換気：基礎ハッチ

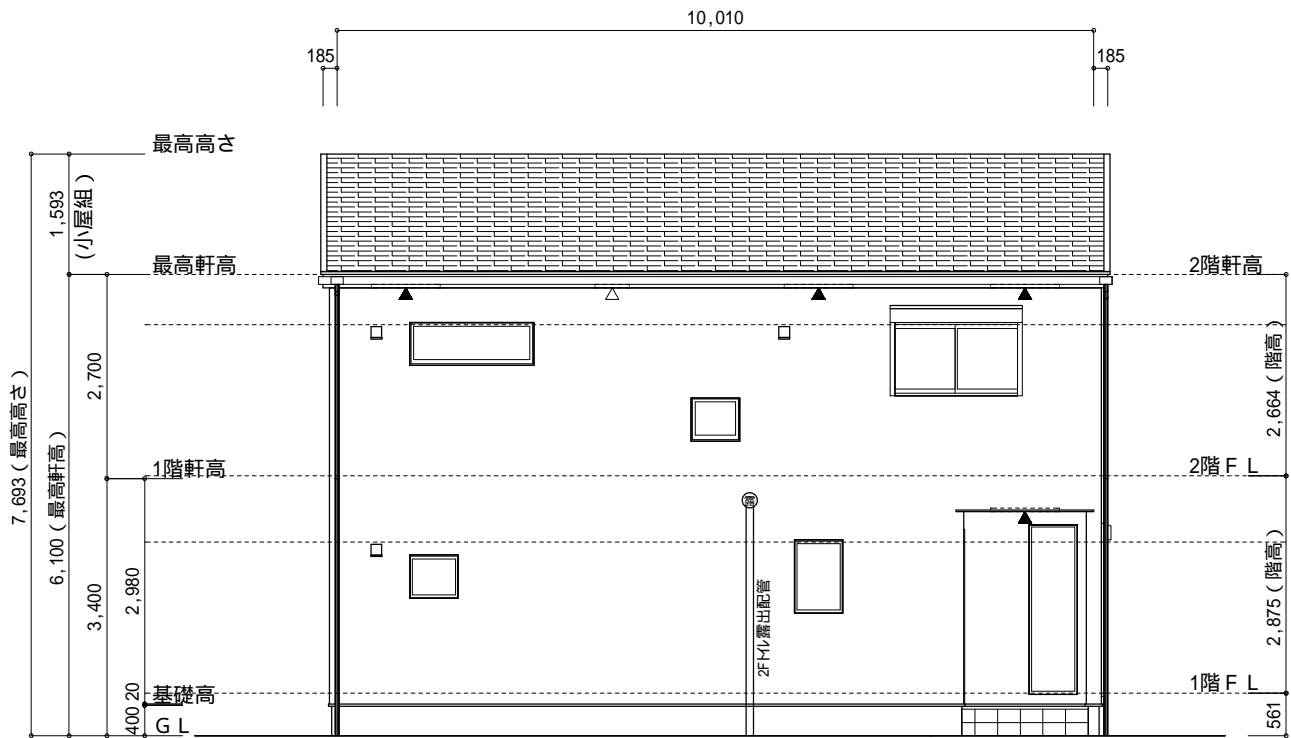

西側 立面図 S:1/100

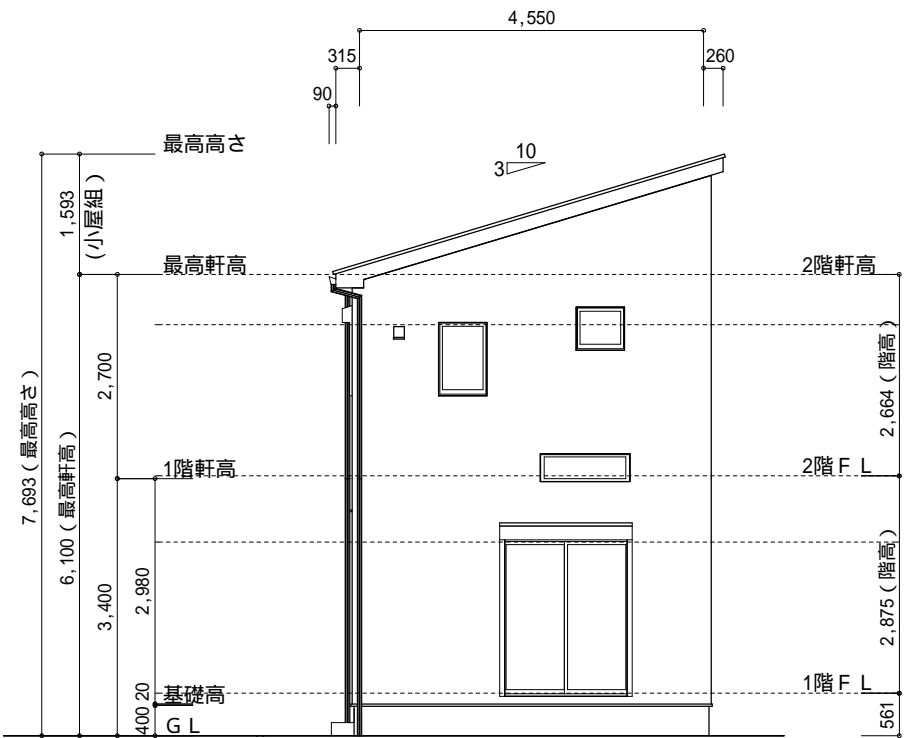

南側 立面図 S:1/100

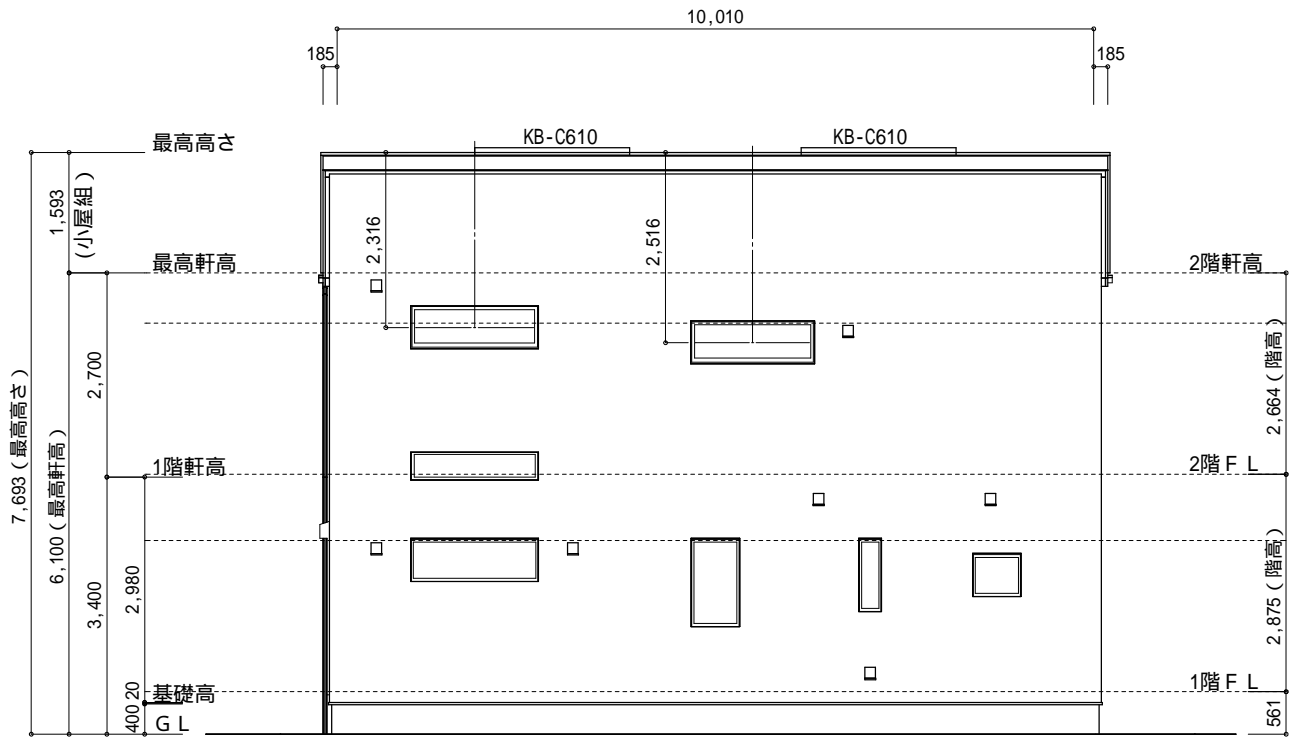

東側 立面図 S:1/100

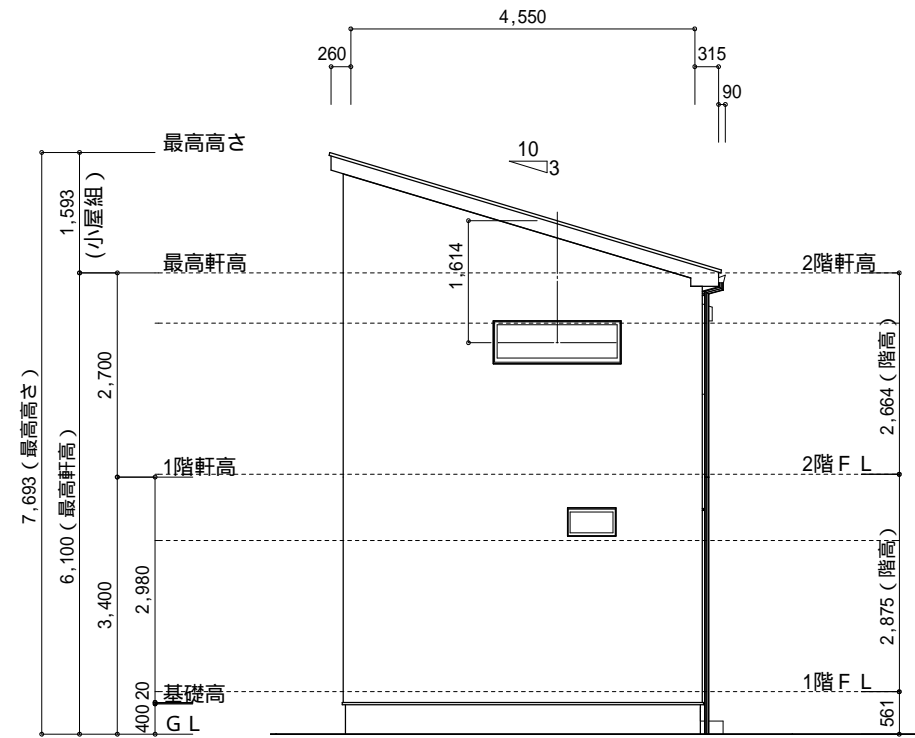

北側 立面図 S:1/100

物件名	株式会社 ハートフルホーム 茅ヶ崎市新栄町13-45 陽北ビル4F 一級建築士 第356536号 茂呂 賢治 TEL:0467-58-9955 FAX:0467-58-9970	設計	IC	工事	承認	図面名称	縮尺	作成日	NO.
大和市福田3丁目 A棟 新築工事		永井	永井			立面図	1/100	2025/10/02	A-08