

地番	(A) 1648-103			
測点	Xn	Yn	Xn+1-Xn-1	(Xn+1-Xn-1) Yn
FA5	-71575.836	-38556.763	3.698	-142582.909574
HP41	-71576.158	-38559.596	-9.982	384901.887272
HP42	-71585.818	-38555.041	-12.258	472607.692578
HP43	-71588.416	-38553.820	1.717	-66196.908940
HP12	-71584.101	-38544.113	12.124	-467308.826012
FA7	-71576.292	-38547.303	4.245	-163633.301235
FA6	-71579.856	-38554.867	0.456	-17581.019352
			倍面積	206.614737
			面積	103.3073685
			地積	103.30 m ²

地番	(C) 1648-114			
測点	Xn	Yn	Xn+1-Xn-1	(Xn+1-Xn-1) Yn
FA2	-71568.398	-38560.290	0.747	-28804.536630
FA1	-71569.006	-38561.083	-1.355	52250.267465
FA4	-71569.753	-38559.647	0.608	-23444.265376
			倍面積	1.465459
			面積	0.7327295
			地積	0.73 m ²

地番	(D) 1648-115			
測点	Xn	Yn	Xn+1-Xn-1	(Xn+1-Xn-1) Yn
FA1	-71569.006	-38561.083	-0.325	12532.351975
HP8-2	-71570.078	-38562.481	-7.152	275798.864112
HP41	-71576.158	-38559.596	-5.758	222026.153768
FA5	-71575.836	-38556.763	6.405	-246956.067015
FA4	-71569.753	-38559.647	6.830	-263362.389010
			倍面積	38.913830
			面積	19.4569150
			地積	19.45 m ²

合 計: 123.49m²

作成日	物件名	株式会社 ハートフルホーム 茅ヶ崎市新栄町13-45 陽北ビル4F 一級建築士 第356536号 茂呂 賢治 TEL:0467-58-9955 FAX:0467-58-9970	担当	製図	承認	図面名称	縮尺	N0.
2024/11/28	松風台ⅢB棟 新築工事		永井	リン		配置図・敷地求積図	1/100	A-03

識別番号 43592-2

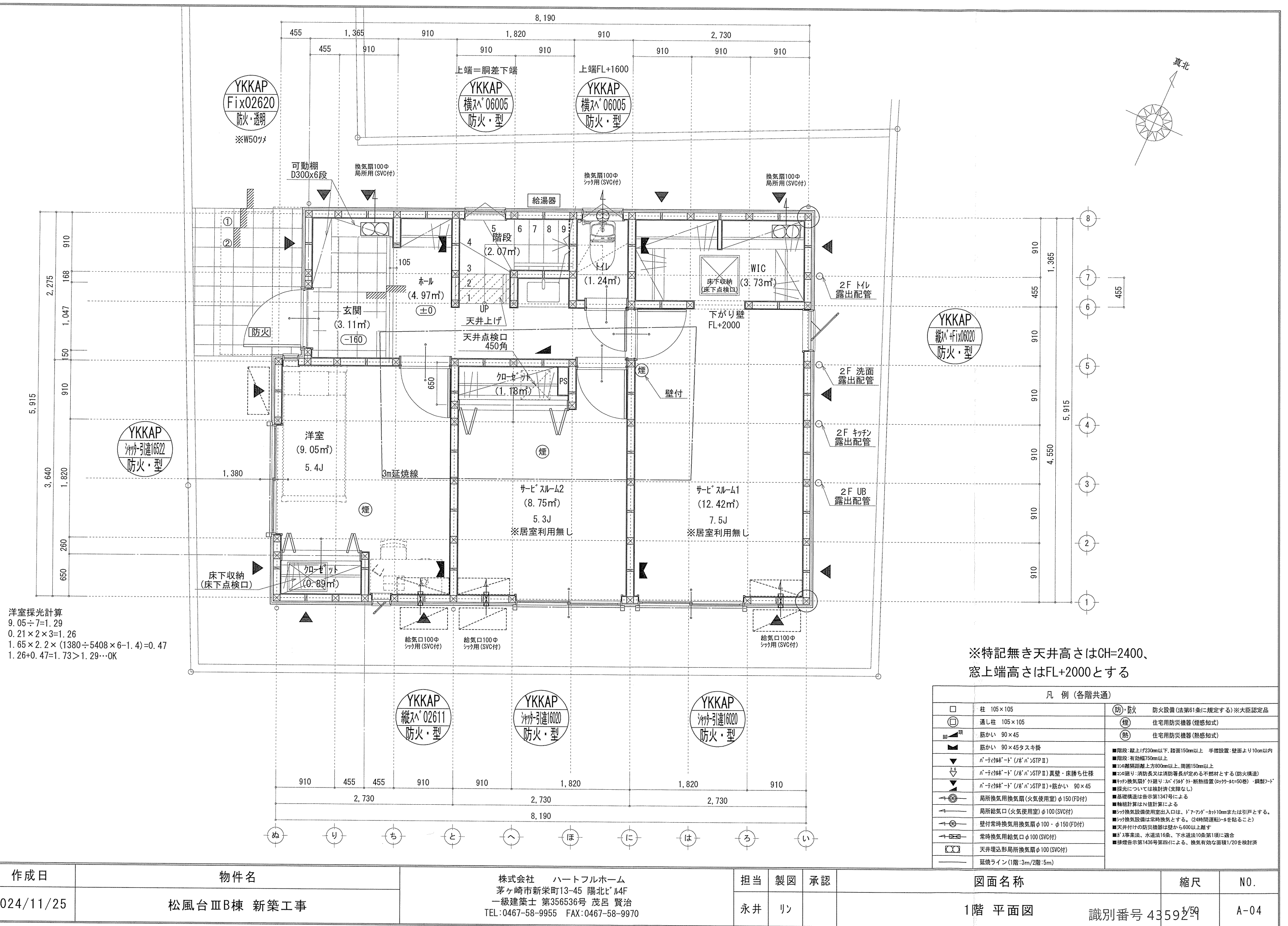

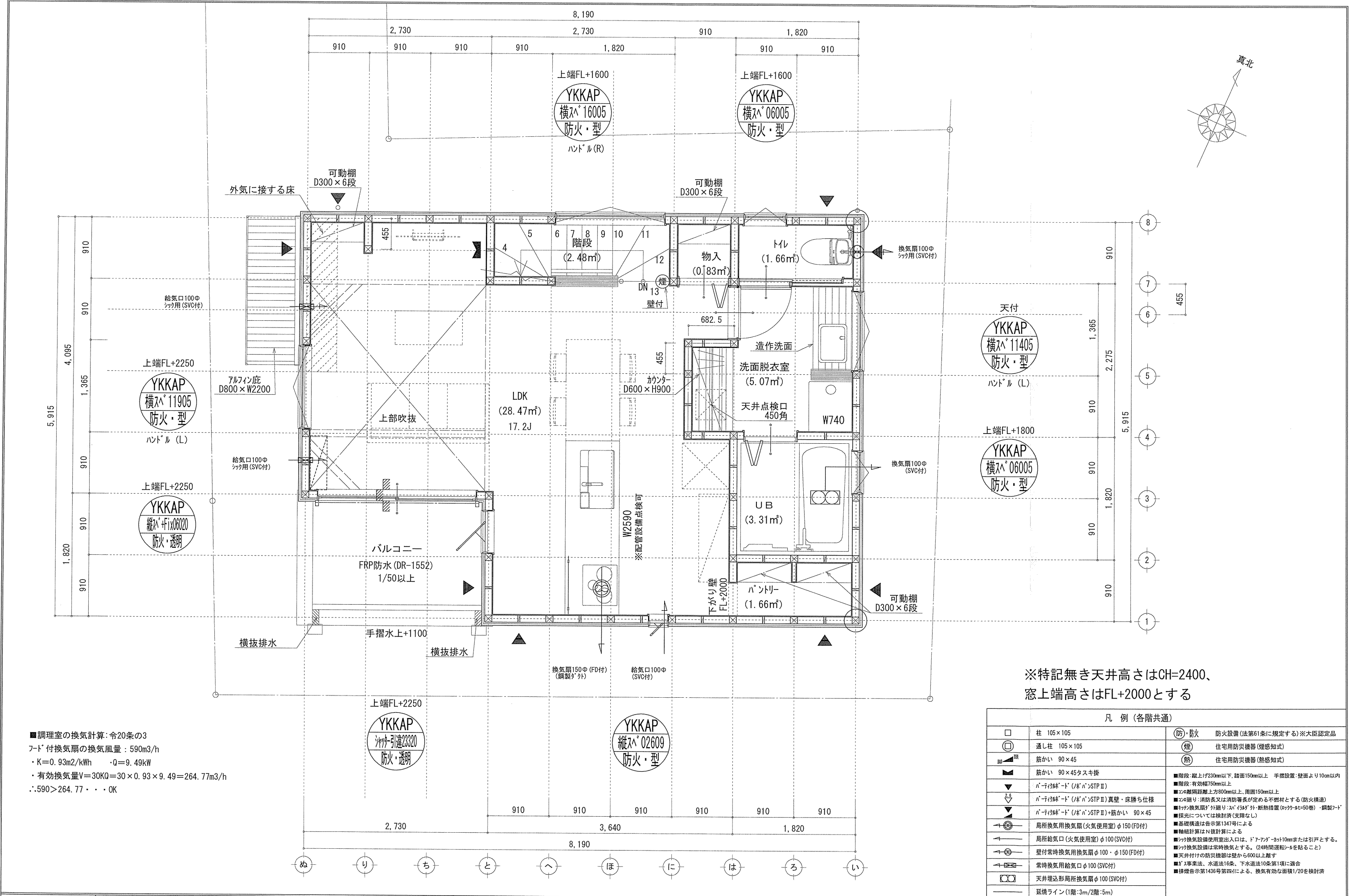

■調理室の換気計算：令20条の3
フード付換気扇の換気風量：590m³/h
・K=0.93m²/kWh ・Q=9.49kW
・有効換気量V=30KQ=30×0.93×9.49=264.77m³/h
∴590>264.77 ∴OK

※特記無き天井高さはCH=2400、
窓上端高さはFL+2000とする

凡 例 (各階共通)			
	柱 105×105		防火設備 (法第61条に規定する)※大臣認定品
	通し柱 105×105		住宅用防災機器 (煙感知式)
	筋かい 90×45		住宅用防災機器 (熱感知式)
	筋かい 90×45タスキ掛	<div>■階段：蹴上げ230mm以下、踏面150mm以上 手摺設置：壁面より10cm以内 ■階段：有効幅750mm以上 ■コブ：離隔距離上方800mm以上、周囲150mm以上 ■コブ：通り：消防長又は消防署長が定める不燃材とする(防火構造) ■キッチン換気扇：外回り・内回り・外・断熱措置(ロック・ストッパー)・銅製フード ■採光については検討済(支障なし) ■基礎構造は告示第1347号による ■軸組計算はN値計算による ■シロカ換気設備使用室出入口は、ドア・フタ・開口10mmまたは引戸とする。 ■シロカ換気設備は常時換気とする。(24時間運転モードを貼ること) ■天井付けの防災機器は壁から600以上離す ■ガス事業法、水道法16条、下水道法10条第1項に適合 ■排煙告示第1436号第四(イ)による、換気有効な面積1/20を検討済</div>	
	バネ付鉄棒 (バネ付)STP II		
	バネ付鉄棒 (バネ付)STP II 真壁・床膳仕様		
	バネ付鉄棒 (バネ付)STP II 筋かい 90×45		
	局所換気用換気扇 (火気使用室) φ150 (FD付)		
	局所給気口 (火気使用室) φ100 (SVC付)	<div>■延焼ライン (1階：3m/2階：5m)</div>	
	壁付常時換気用換気扇 φ100・φ150 (FD付)		
	常時換気用給気口 φ100 (SVC付)		
	天井埋込形局所換気扇 φ100 (SVC付)		

作成日	物件名	株式会社 ハートフルホーム 茅ヶ崎市新栄町13-45 陽北ビル4F 一級建築士 第356536号 茂呂 賢治 TEL:0467-58-9955 FAX:0467-58-9970	担当	製図	承認	図面名称	縮尺	N0.
2024/11/25	松風台ⅢB棟 新築工事		永井	リン		2階 平面図	識別番号 4359259	A-05

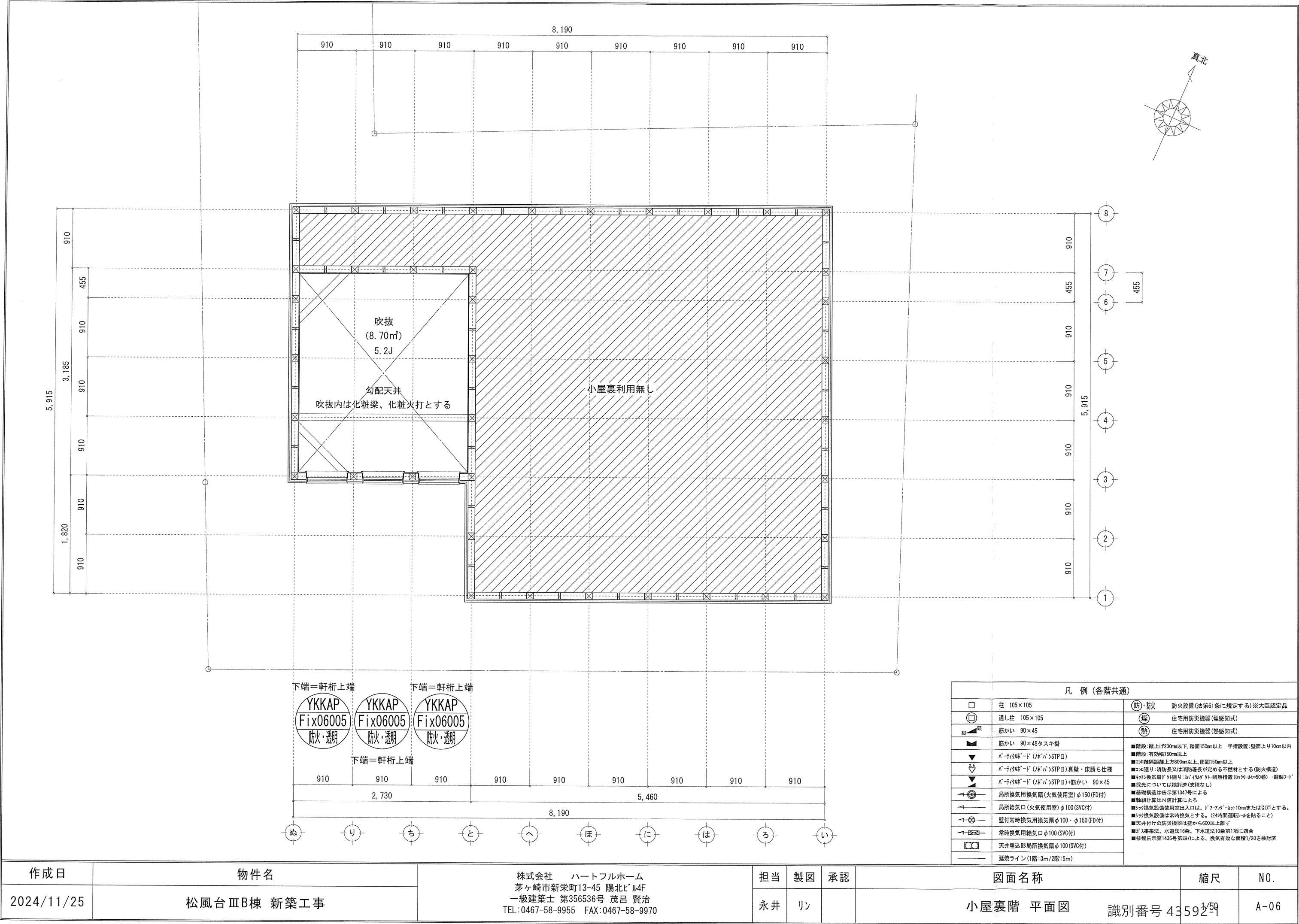

作成日	物件名	株式会社 ハートフルホーム 茅ヶ崎市新栄町13-45 陽北ビル4F 一級建築士 第356536号 茂呂 賢治 TEL:0467-58-9955 FAX:0467-58-9970	担当	製図	承認	図面名称	縮尺	N0.
2024/11/25	松風台ⅢB棟 新築工事		永井	リン		小屋裏階 平面図 識別番号 4359259		A-06

新・軒の出（水下側）

- ▲

：軒裏換気口

有効面積

161.00 (cm2)

(ハジシ製SS-90-FD)
- △

：軒裏換気口

有効面積

80.50 (cm2)

(ハジシ製SS-45-FD)
- ▬

：棟換気口

有効面積

219.00 (cm2)

(トコ-製KB-206)
- ▬

：棟換気口

有効面積

109.50 (cm2)

(トコ-製KB-203)

小屋裏換気口判定表（2F）					
換気種類	面積 (cm2)	数 (P)	有効面積合計 (cm2)	天井面積 (cm2)	判定
軒裏給気口	161.00	3	563.50	434752.50	1.16 ≧ 1/900…OK
軒裏給気口	80.50	1			
棟排気口	219.00	1	328.50	434752.50	1.20 ≧ 1/1600…OK
棟排気口	109.50	1			

小屋裏：吹抜天井(束立て)
屋根：ガルバリウム鋼板瓦棒葺き(NM-8697)
外壁：軽量セメントモルタル(7)15(PC030BE-9192)
屋内PB(7)12.5(※小屋裏含む)
軒裏：ダライ什(7)12(QF030RS-0281)
床下換気：基礎ハッキリ

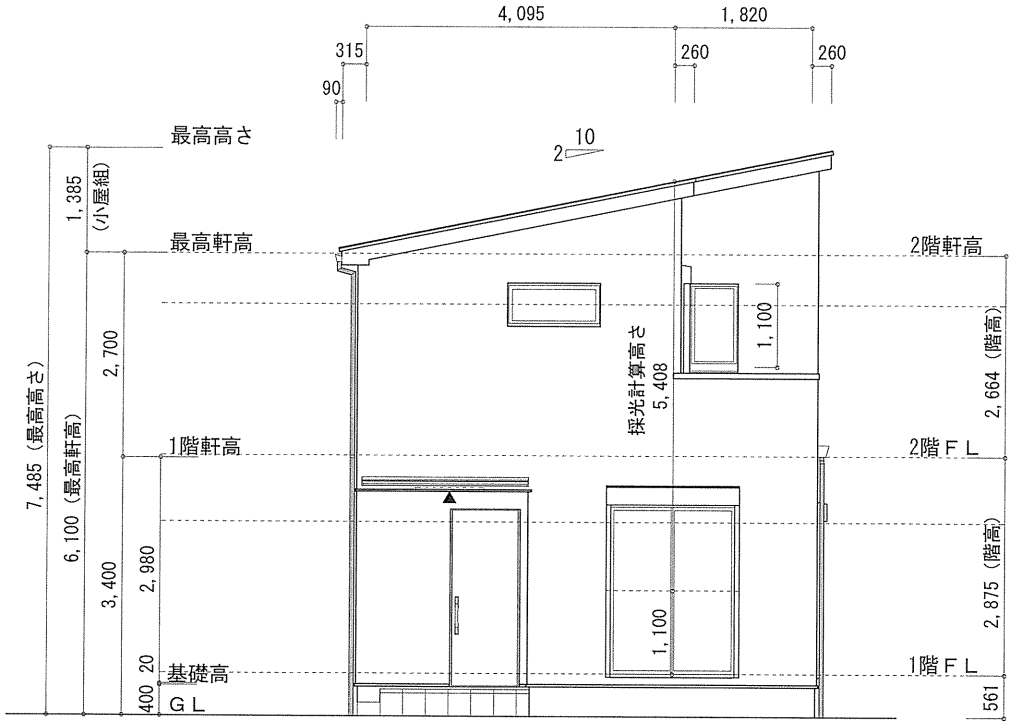

西側 立面図 S:1/100

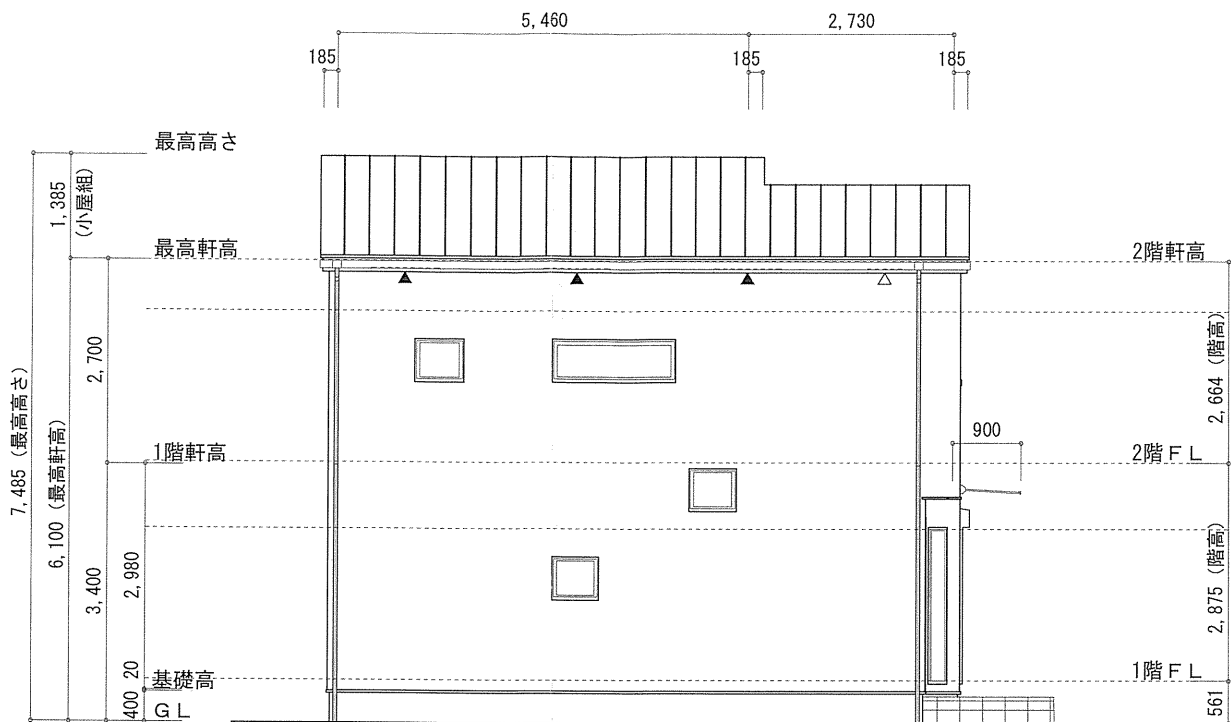

北側 立面図 S:1/100

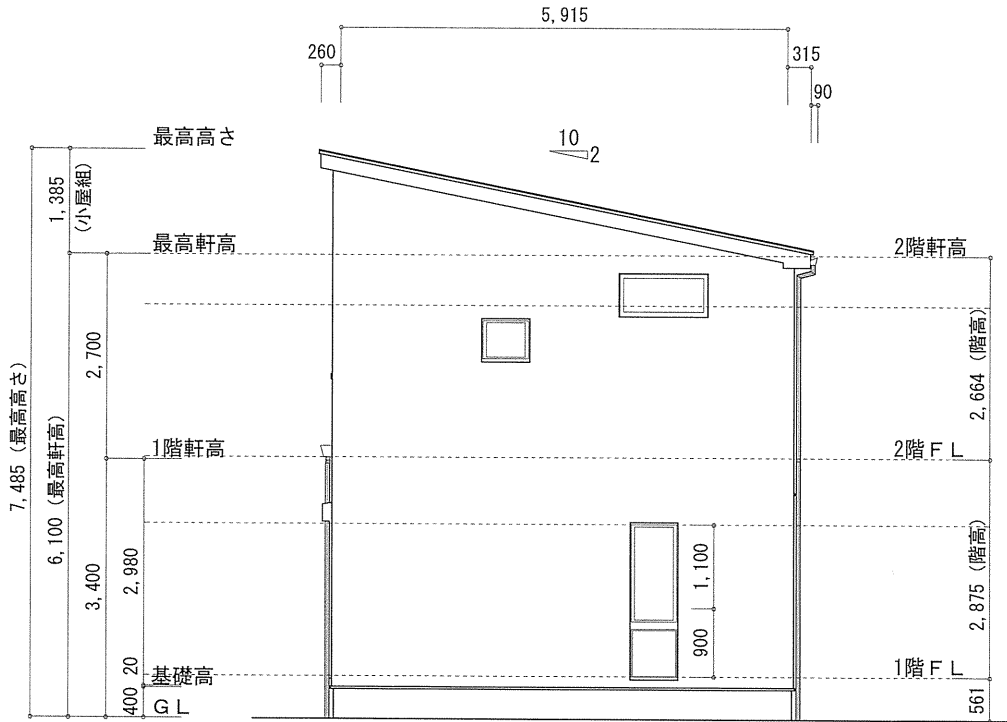

東側 立面図 S:1/100

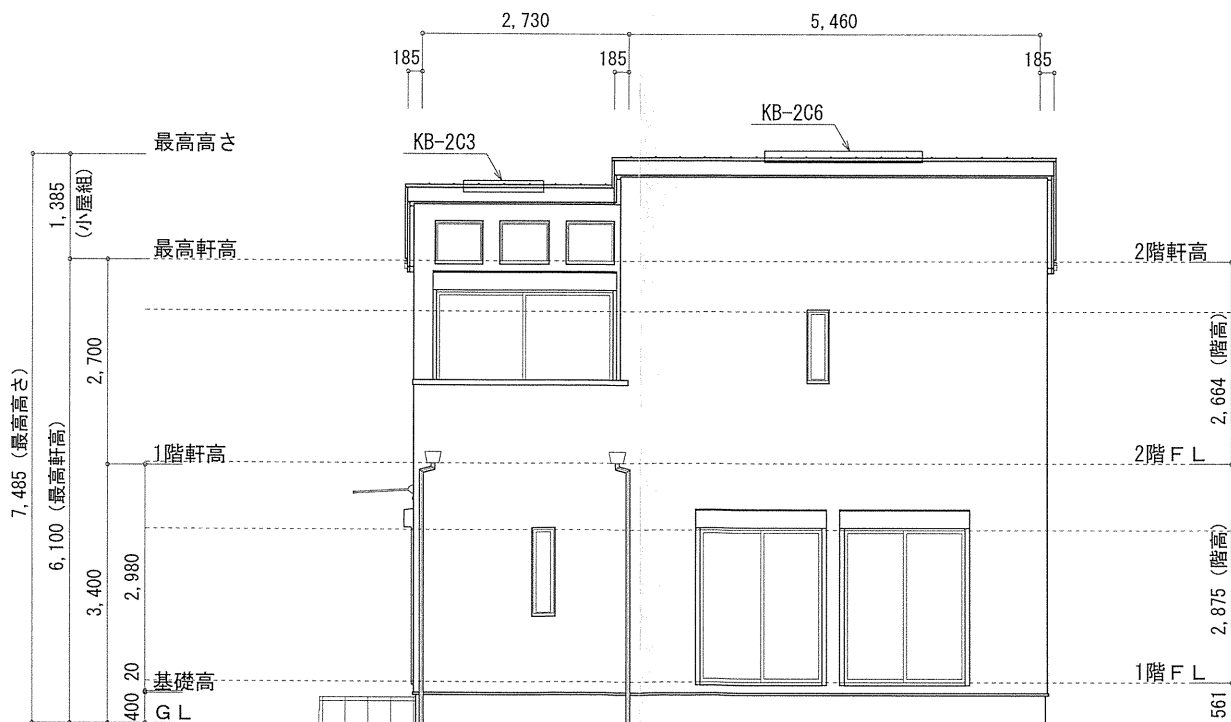

南側 立面図 S:1/100

作成日	物件名	株式会社 ハートフルホーム 茅ヶ崎市新栄町13-45 陽北ビル4F 一級建築士 第356536号 茂呂 賢治 TEL:0467-58-9955 FAX:0467-58-9970	担当	製図	承認	図面名称	縮尺	N0.
2024/11/28	松風台ⅢB棟 新築工事		永井	リン		立面図	識別番号 43592109	A-07